

Entrée en  
sensations



Votre Satisfaction, Notre Motivation

# Zilten<sup>P o r t e s</sup>

ALUMINIUM

ACIER

PVC

MIXTE

BOIS

NATIV

FABRICATION  
  
FRANÇAISE

## PLACE À LA COULEUR

Ce nuancier vous présente les couleurs disponibles, en standard ou en option, selon les gammes de matériaux.

### SATINÉES

BLANC 9016
BLANC 9001
BEIGE 1015
GRIS 7047
GRIS 7004
GRIS 9006
GRIS 7035
GRIS 7030
GRIS 7039
GRIS 7016
BRUN 8019
BLEU 5003
VERT 6013

### TEXTURÉES

GRIS 2400
GRIS 9006
GRIS 9007
GRIS 7022
GRIS 7016
GRIS DB703
GRIS 2900
NOIR 2100
NOIR 9005
BLEU 2700
BLEU 5003
BLANC 9016
GRIS PERLE 2800
BRONZE
VERT
VERT 6005
ROUGE 3004
BRUN 2650
ROUILLE RS 2100

**ALU ULTIME**  
**ALU CONFORT**  
**ALU ACCESS**  
**MIXTE**

**ALU GRANDVITRAGE**  
**ALU GRANDTRAFFIC**

**ACIER**

**PVC**  
(○ teinté  
masse)

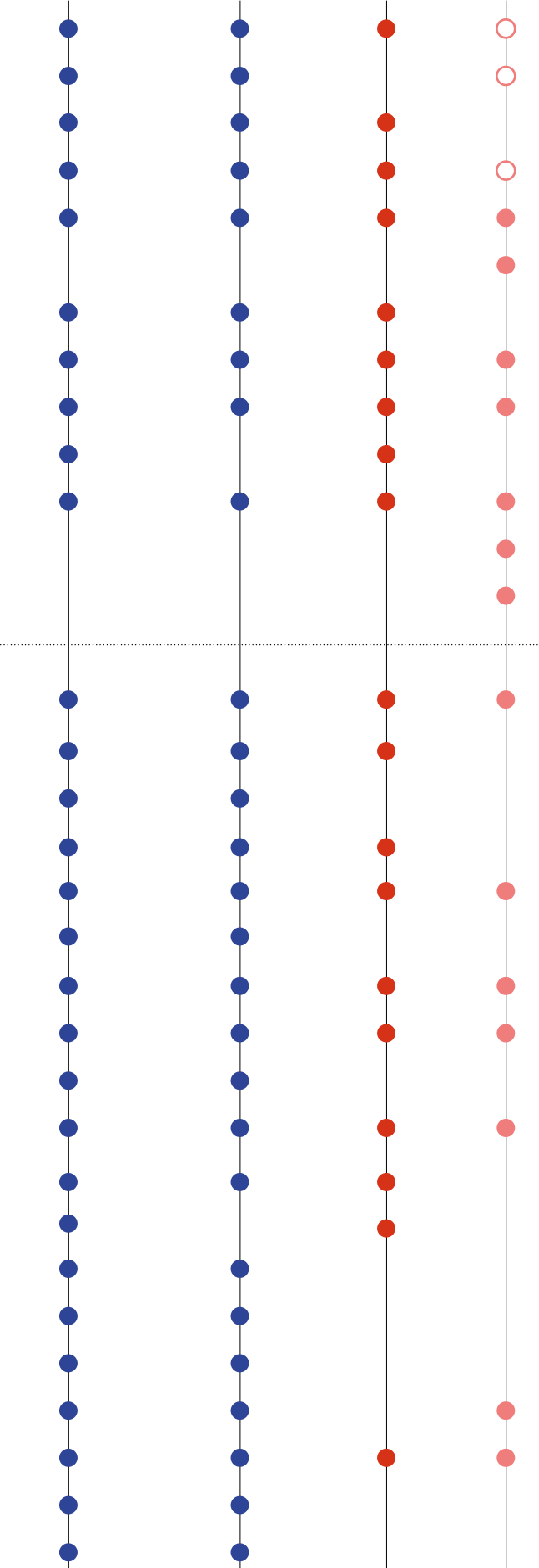

EFFETS BOIS	
CHÊNE IRLANDAIS	
ACAJOU	
CHÊNE DORÉ	
BOIS EXOTIQUE CLAIR	A
MOVINGUI	C
CHÊNE CLAIR	C
CHÊNE MOYEN	C
CHÊNE NATUREL*	
CHÊNE BLANCHI*	
CHÊNE HAVANE*	
CHÊNE ARDOISE*	
CHÊNE WENGÉ*	
MIEL	
CENDRÉ	
BRUN	
SHOU SUGI BAN	
NATUREL (face intérieure uniquement)	

**PVC**  
(plaxé)

**BOIS CONFORT C**  
**BOIS ACCESS A**  
(prépeinte blanche, laquée ou lasurée)

**MIXTE**  
(finitions intérieures)

nativ

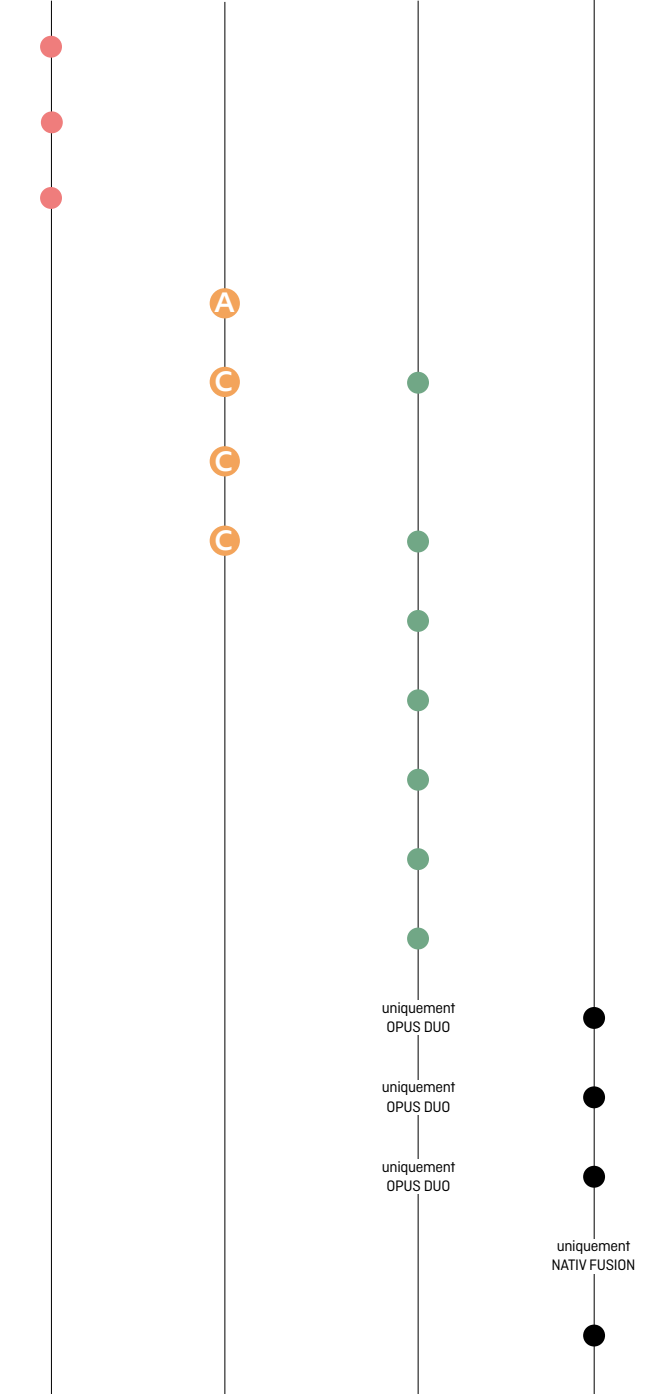

\* Option possible sur portes Bois Confort (face intérieure uniquement).

Il est possible que certaines couleurs présentes dans ce catalogue ne reproduisent pas fidèlement les couleurs réelles.  
PRECAUTION : la couleur de votre porte influence directement la température de sa surface et de ses accessoires (barre de tirage...). Les teintes foncées absorbent la chaleur ; en cas d'exposition directe au soleil, la porte, comme tout produit foncé, peut atteindre des températures élevées pouvant provoquer des brûlures en cas de contact appuyé ce qui ne saurait engager la responsabilité de la marque Zilten en cas d'accident corporel.

### Envie d'afficher votre différence ?

D'autres choix de couleurs sont disponibles en option, sur toutes les gammes (sur le bois et l'acier, selon orientation). N'hésitez pas à nous contacter.





Expressif ? Volontaire ?

Intuitif ? Audacieux ?

Qui êtes-vous aujourd'hui ? Parce qu'on a le droit à mille vies. Parce que les jours se suivent et ne se ressemblent pas. Parce que les envies s'expriment mais ne se discutent pas. Parce qu'aujourd'hui vous êtes VOUS.

Créons la surprise. Faisons exception. Affirmons VOTRE style. Les formes, les couleurs et les matériaux sont notre terrain de jeu.

Fabriquer votre porte d'entrée est notre métier.  
*Plus de 190 modèles. Aluminium. Acier. PVC. Mixte. Bois.  
5 familles de portes pour tous les styles et toutes les envies.  
Et Nativ, gamme exclusive Red Cedar.*

**Zilten. Entrée en sensations.**

# L'esprit Zilten

Que vous soyez au début d'un projet, d'une construction neuve ou bien en réflexion sur l'aménagement de l'entrée de votre maison en rénovation, vous avez croisé le chemin de la marque spécialisée en portes d'entrée, celles qui ont du style.

Vous êtes entre de bonnes mains pour créer et assumer la différence.

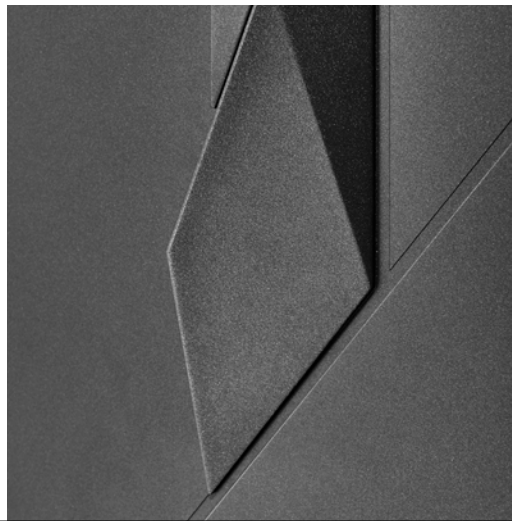

Amateur de sensations, **vous vous reconnaitrez en nous** et en nos produits. Des produits au style unique, affirmé, assumé.

« Notre terrain de jeu : le contraste entre les matières, les lignes tendues, les arêtes vives. Manier les matériaux pour proposer des portes singulières et expressives. »



**30**  
nouveautés  
tous les 2 ans,  
toujours plus performantes  
et plus durables

**190**  
modèles  
modernes,  
traditionnels  
ou 100% UNIK  
et sur-mesure

**15**  
ans  
d'existence

**5**  
matériaux  
Alu, Acier, PVC,  
Mixte et Bois

# Connectés avec vous

Pour vous accompagner dans votre choix, nous restons à vos cotés tout au long de votre parcours.

## 1 - Via nos clients revendeurs

Notre offre de portes d'entrée est accessible via nos partenaires, implantés sur l'ensemble du territoire français. Ils sont aussi passionnés et exigeants que nous ! Quel que soit votre projet, nous avons le professionnel adapté. Il pourra apporter ses conseils et son suivi dans le cas d'une offre avec la pose de la porte d'entrée.

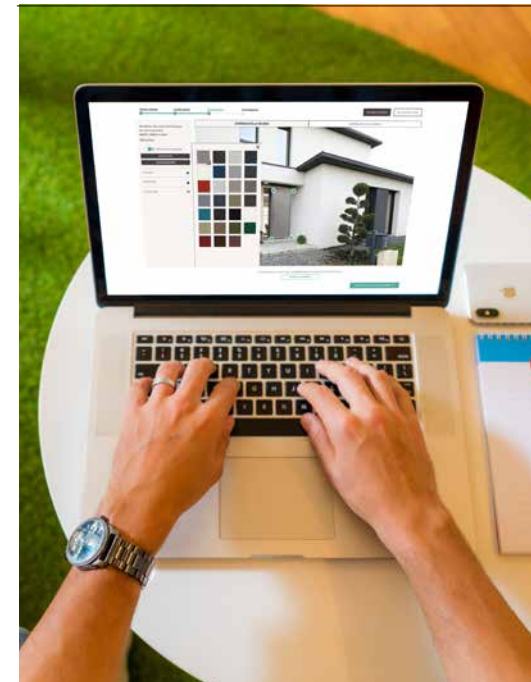

## 2 - Sur nos outils digitaux

**Notre site zilten.com** : profitez de l'expérience de navigation de notre nouveau site pour repérer la porte de vos rêves et n'hésitez pas à entrer en contact avec nous :

- via nos formulaires,
- via notre service de discussion instantanée, avec de l'autre côté de l'écran, nos conseiller(e)s expert(e)s.

**Notre simulateur** (accessible depuis le site) : projetez-vous en utilisant cet outil ludique et intuitif, grâce auquel vous pourrez installer virtuellement votre future porte sur votre façade.

**Nos réseaux sociaux** : actus, tendances, nouveautés, exclusivités, inspirations... Suivez-nous sur la plate forme qui vous convient !



## 3 - Via l'étiquette connectée

Sur toutes nos portes d'entrée, vous trouverez sur la tranche du dormant (coté fiche) l'étiquette connectée "Tout sur ma menuiserie".

Elle vous permet d'accéder à toutes les informations utiles durant la vie de la porte :

- coordonnées Zilten
- infos sur pose et réglages
- historique des garanties
- performances
- coordonnées revendeur

toutsur  
**ma menuiserie**  
.com

Disponible sur votre porte Zilten : flashez l'étiquette et accédez à la carte d'identité de votre menuiserie.



# Zilten, une marque de Cetih

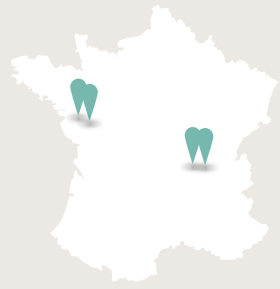

FABRICATION  
FRANÇAISE



Zilten est une marque de CETIH, groupe Français indépendant, spécialisé dans la fabrication de produits pour l'enveloppe de l'habitat et la rénovation énergétique.

Installé en France depuis sa création (45 ans d'existence), CETIH regroupe 1300 salariés sur 7 usines, dont 4 spécialisées dans la fabrication de portes d'entrée.

Dans le prolongement de son engagement RSE, ancré depuis plus de 15 ans, le groupe CETIH est devenu entreprise à mission le 1<sup>er</sup> juillet 2021.

## Cetih s'engage pour une entreprise et un habitat harmonieux, durables et tournés vers l'Humain

### Vivre et s'engager

Agir pour un développement pérenne permettant notre indépendance et un juste partage de la valeur avec nos équipes et nos territoires

#### Réduire l'impact environnemental de nos activités industrielles

- en réduisant nos déchets et en les valorisant
- en installant des toitures photovoltaïques sur nos usines
- en convertissant nos finitions bois en phase aqueuse (produit de finition à base d'eau), avec une même durabilité que les finitions solvantées



**100%**  
des chutes et rebus PVC  
sont recyclés  
et repartent dans l'économie circulaire



**1000**  
essais par an  
pour améliorer  
la qualité de nos produits

### Vivre et Innover

Placer l'**environnement** au cœur de notre stratégie en agissant et innovant à toutes les étapes du cycle de vie

#### Développer l'éco-conception et augmenter la durée de vie de nos produits

- en privilégiant les matériaux naturels
- en augmentant les garanties de nos finitions
- en rendant plus simple ou en espaçant les entretiens
- en créant des produits plus isolants et durables
- en redonnant une seconde vie à une grille ancienne restaurée et replacée sur une nouvelle porte bois

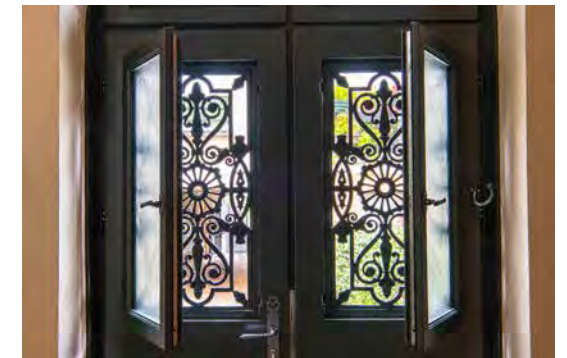

### Vivre et Travailler

Mettre notre action au service de l'Humain, en cultivant des relations responsables avec les salariés et nos parties prenantes

#### Offrir une expérience client de qualité, tout au long du parcours d'achat

- en mettant à disposition des professionnels un service client, basé à Roanne (dep 42)
- en proposant à nos clients professionnels la formation à la pose, à l'entretien, aux réglementations, et aux solutions Maison Connectée les plus récentes, dans notre propre Centre de Formation Cetih,
- en créant un service technique dédié à la rénovation et à l'étude de tous les projets complexes (voir page Unik)
- en étant à votre écoute sur nos outils digitaux (site internet, réseaux sociaux)
- en s'appuyant sur nos techniciens SAV salariés, présents sur tout le territoire, pour le Service Après Vente.



**92%\***  
de nos clients satisfaits  
par la **facilité de pose**  
des produits Zilten

\* Source : enquête Viavoice réalisée en décembre 2020 auprès d'un panel représentatif d'environ 700 clients professionnels, portant sur l'évaluation des produits et services Zilten.

# SOMMAIRE



## ALUMINIUM 8 à 69

**ALU ULTIME** 12

**ALU CONFORT** 22

Portes modernes p. 24 à 43  
Portes traditionnelles p. 44 à 47

**ALU ACCESS** 52

Portes modernes p. 54 à 57  
Portes traditionnelles p. 58 à 59

**ALU GRAND VITRAGE** 60

**ALU GRAND TRAFIC** 66



## ACIER 70 à 85

Portes modernes p. 76 à 81  
Portes traditionnelles p. 82 à 83

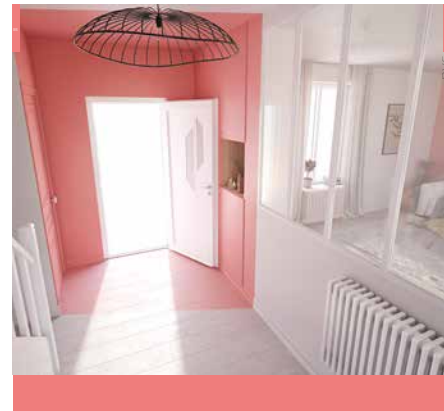

## PVC 86 à 99

Portes modernes p. 92 à 95  
Portes traditionnelles p. 96 à 99

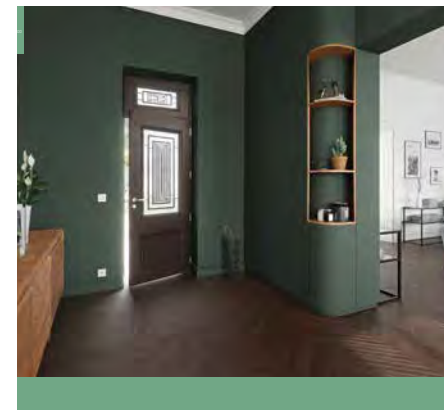

## MIXTE 100 à 117

Portes modernes p. 106 à 110  
Portes traditionnelles p. 111 à 113

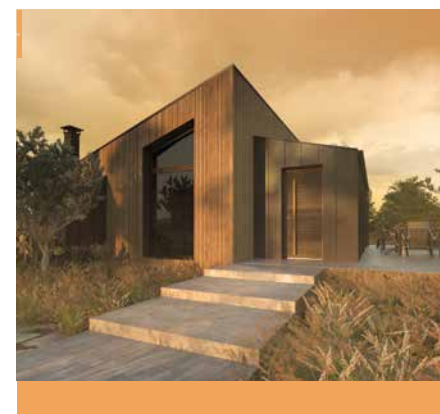

## BOIS 118 à 159

**BOIS ACCESS** 122

**BOIS CONFORT** 126

**UNIK** 132

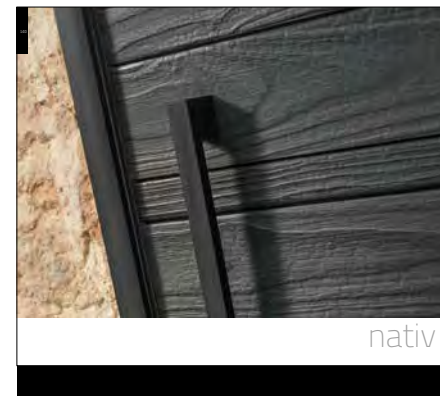

## NATIV 140

Nativ p. 146 à 149

Nativ Fusion p. 150 à 151

Nativ Fusion p. 152 à 155  
Shou Sugi Ban

**SERRURES ET SÉCURITÉ** p. 160

**MAISON CONNECTÉE** p. 162 à 166

**PORTAILS & PORTES DE GARAGE** p. 167

**QUINCAILLERIES ET ACCESSOIRES** p. 168 à 169

**GARANTIES** p. 170 à 171

**PERFORMANCES** p. 172 à 177

FABRICATION  
FRANÇAISE

Zilten, fabricant français de portes d'entrée, s'engage à respecter les certifications et les labels dans le but de vous fournir des produits de haute qualité.



Certification NF délivrée par le FCBA qui atteste de la qualité de fabrication et de conception des produits.



Le marquage CE répond aux exigences essentielles en matière de confort, de santé, d'environnement et de protection du consommateur.



Label de qualité international pour l'acier peint garantissant l'anticorrosion et la bonne tenue du laquage.



Label qui garantit, avant laquage, le traitement de la surface des profils destinés à une exposition sévère.



Nos portes Chêne sont certifiées PEFC. Le bois provient de forêts françaises éco certifiées PEFC (Programme Européen de Forêts Certifiées).



La certification CEKAL sur les vitrages atteste la résistance à la pénétration de l'humidité des joints d'assemblage, les performances acoustiques, les performances thermiques.



L'obtention du label Lucie est le témoin de l'implication du groupe CETIH, sur le long terme, en faveur du développement durable.

Les coefficients d'isolation thermique U<sub>d</sub> présents dans le catalogue sont calculés selon la norme EN NF 14361-1.

## ALUMINIUM

Votre regard s'attarde sur ce design bien assorti à la façade. Le toucher de l'alliage est inimitable, la finition minutieuse. Vous le savez, cette porte résistera avec élégance à l'épreuve du temps et, derrière ses atouts précieux et le recyclage à l'infini du matériau, elle vous protège. Mais pas seulement : elle parle de vous.

71 modèles modernes ou traditionnels, 5 gammes aux designs exclusifs : découvrez l'aluminium par Ziltén.

K2 KOLOR

# alu ultime

PAGES 12 À 19





MAISON CONNECTÉE  
Voir page 162.

### PERFORMANCES ULTIMES D'ISOLATION

La meilleure isolation thermique chez Zilten.

### FINITION GARANTIE 20 ANS

Nuancier de 29 couleurs au choix face extérieure, blanc 9016 intérieur + toutes les possibilités RAL en option.



### ENTRETIEN MINIMUM

### DIMENSIONS XXL

Jusqu'à 1200 mm de largeur ou 2500 mm de hauteur.

Mousse isolante dans le cadre composite	Cadre COMPOSITE haute résistance à rupture de pont thermique	Mousse haute isolation thermique	Isolant phonique en fibres de bois	Tôle aluminium thermolaquée	Joints périphériques	Dormant aluminium à rupture de pont thermique	Tapée d'isolation
---	--	----------------------------------	------------------------------------	-----------------------------	----------------------	---	-------------------

Ouvrant monobloc épaisseur 100 mm.

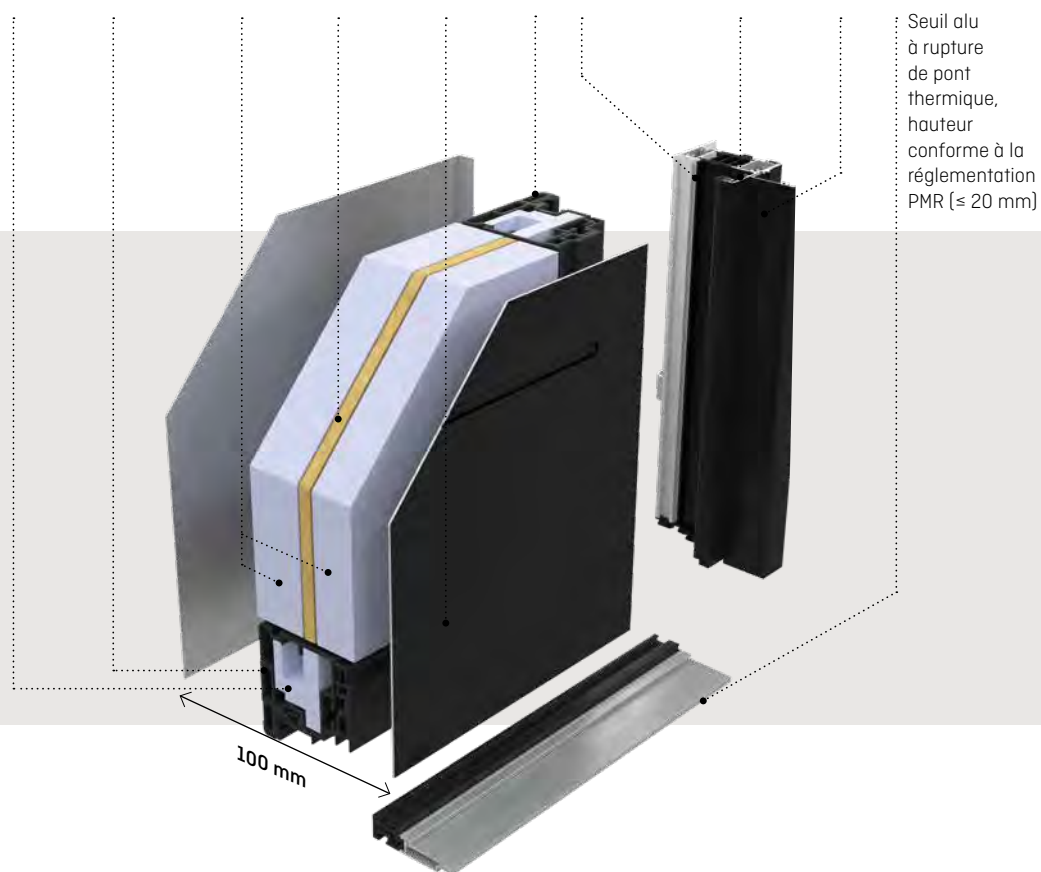

# Ultra-performant, dimensions XXL, design affleurant



### K2-KOLOR

Décors rainurés bicolores. Barre de tirage exclusive non traversante : aucune fixation de la barre n'est visible face intérieure. Intérieur rainuré. La clé est nécessaire pour ouvrir la porte de l'extérieur.

Ud : 0.68

**K3-EKLAIR**

Dimensions : 2300 x 1000 mm

↪ INTÉRIEUR

Option : 2500 mm (disponible sur tous les modèles de cette gamme)

**K3-EKLAIR**

Décor ton inox toute hauteur avec barre de tirage inox intégrée. Gris 7022 texturé.

La clé est nécessaire pour ouvrir la porte de l'extérieur [sauf avec option serrure motorisée].

**Options** : 2500 x 1000 mm. Serrure motorisée avec récepteur multifonctions et pack mains libres.**Ud** : 0.68**K3-EKLAIR**

Décor ton inox toute hauteur avec barre de tirage inox intégrée. Gris 2400 texturé.

La clé est nécessaire pour ouvrir la porte de l'extérieur.

**Ud** : 0.68

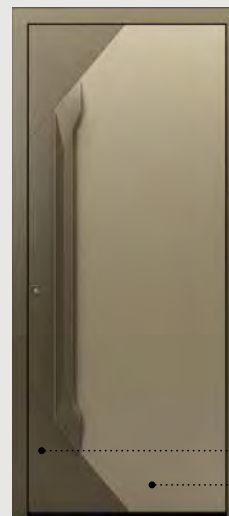

### K2-KOLOR

Découvrez la porte Alu Ultime bicolore de Zilten : face extérieure ton sur ton ou couleurs tranchées, uniquement en finitions **texturées**, à vous de choisir !

En option, autres compositions possibles avec toutes les teintes texturées du nuancier standard, en complément des 6 présentées sur cette page.

Place à vos envies !

..... Couleur principale

..... Couleur secondaire

Bronze / Gris 2800



Gris 2400 / Gris 9006



Noir 2100 / Gris 2900



Bleu 2700 / Gris 7016

↳ INTÉRIEUR



Gris 2900 / Gris 9007



Noir 9005 / Noir 2100



### K2-KOLOR

Décors rainurés. Barre de tirage exclusive non traversante : aucune fixation de la barre n'est visible face intérieure. La clé est nécessaire pour ouvrir la porte de l'extérieur.

Intérieur rainuré, blanc 9016 satiné de base (autres couleurs possibles en option).

Ud : 0.68

Dormant  
et ouvrant  
affleurants  
+



### K5-FAKTORY

Barre de tirage inox verticale non traversante (aucune fixation de la barre n'est visible face intérieure).

La clé est nécessaire pour ouvrir la porte de l'extérieur. Gris 7016 texturé.

Ud : 0,68



Barillet non débordant pour plus de discrétion et de sécurité.

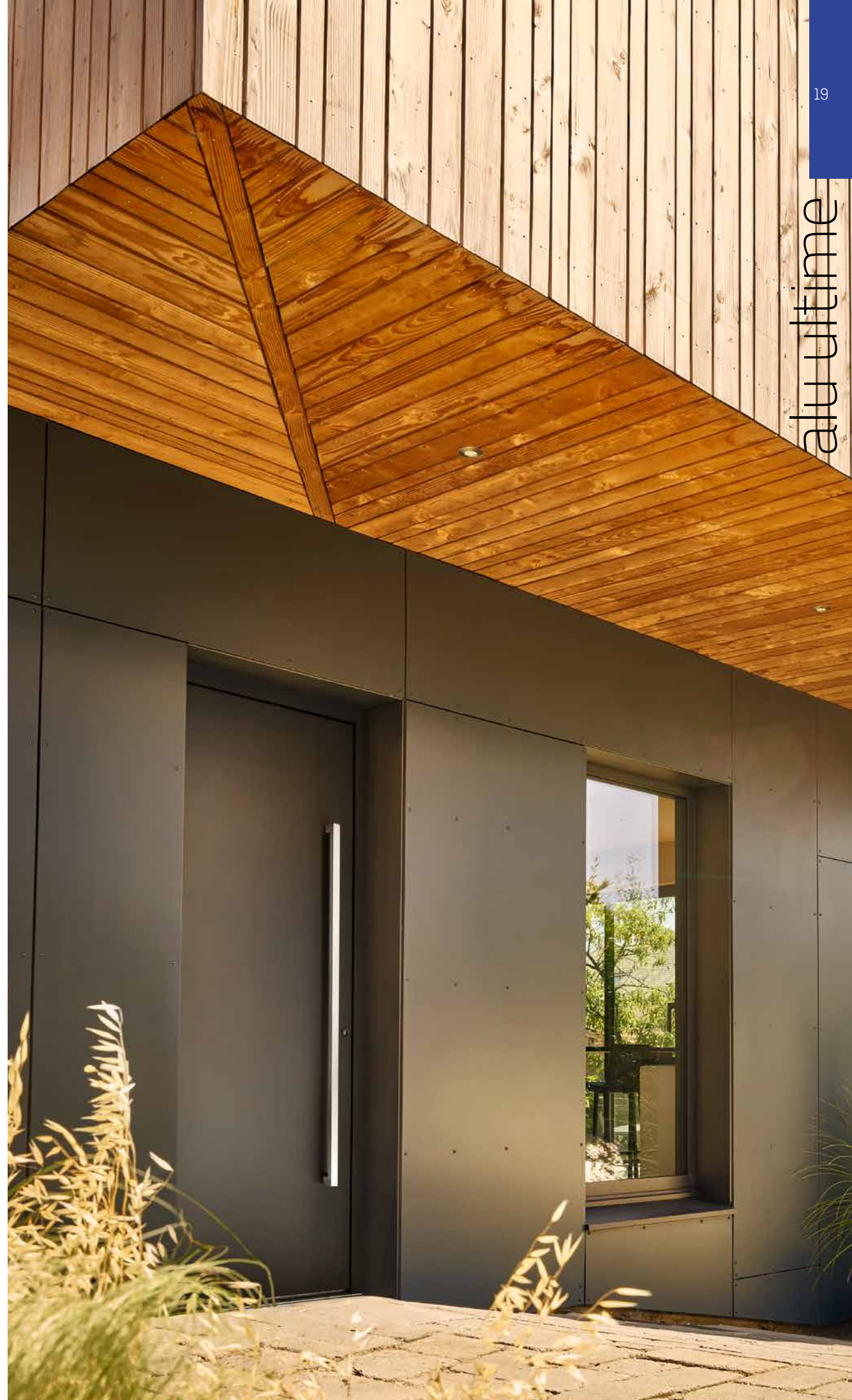

CORDEY 1

# alu confort

PAGES 22 À 49



MAISON  
CONNECTÉE.  
Voir page 162.

### ALUMINIUM THERMOLAQUÉ

Nuancier de 29 couleurs au choix face extérieure, blanc 9016 intérieur + toutes les possibilités RAL en option (intérieur ou extérieur).

Thermolaquage  
garanti 20 ans.



### ENTRETIEN MINIMUM

### ACOUSTIQUE ET ÉTANCHÉITÉ RENFORCÉES

### DIMENSIONS XS À XXL

Ouvrant : hauteur de 1700 à 2500 mm et largeur de 650 à 1200 mm (selon modèles).

Cadre COMPOSITE  
haute résistance  
structurale  
et rupture de pont  
thermique

Mousse haute  
isolation  
thermique

Isolant  
phonique

Tôle  
aluminium  
thermolaquée

Joints  
périphériques

Dormant  
aluminium à  
rupture  
de pont  
thermique

Tapée  
d'isolation

Seuil aluminium  
à rupture de pont  
thermique, hauteur  
conforme à la  
réglementation  
PMR ( $\leq 20$  mm)

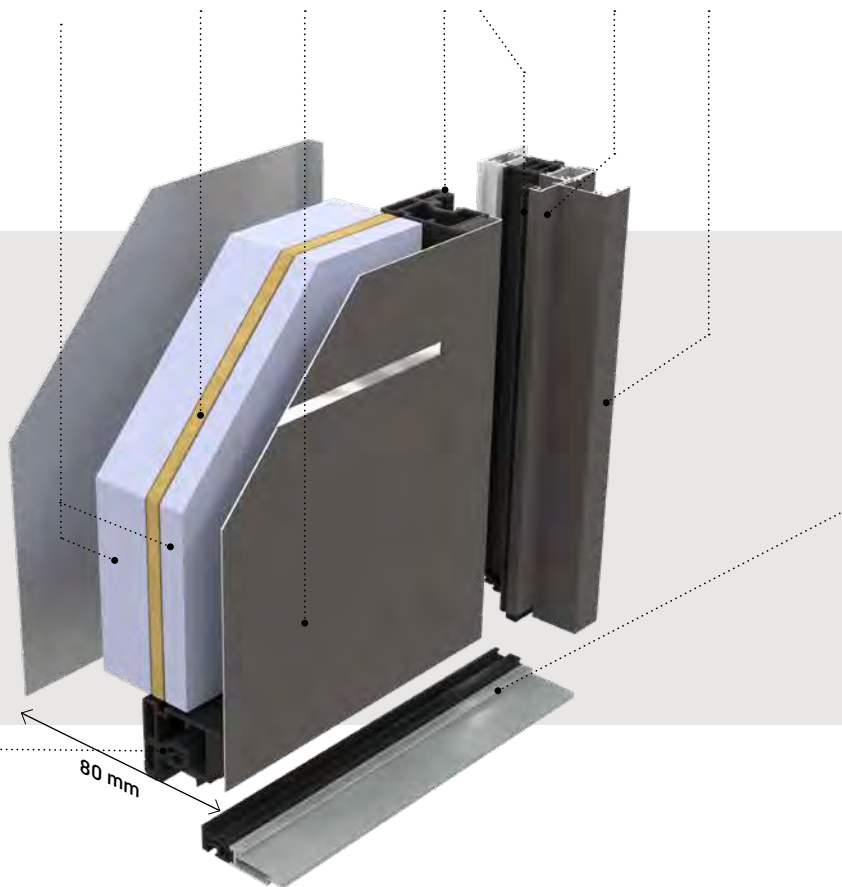

Ouvrant monobloc  
épaisseur 80 mm.

# Polyvalent, résistant, connecté

**K3**

Décors rainurés. Barre de tirage exclusive non traversante : aucune fixation de la barre n'est visible face intérieure. La clé est nécessaire pour ouvrir la porte de l'extérieur.  
Gris 9007 texturé.  
Ud : 0.91

**K2**

Décors rainurés. Barre de tirage exclusive non traversante : aucune fixation de la barre n'est visible face intérieure. Intérieur rainuré.  
Bronze texturé.  
Ud : 0.91

**K2**

Noir 2100 texturé.  
Dimensions : 2500 x 1000 mm.  
Ud : 0.91

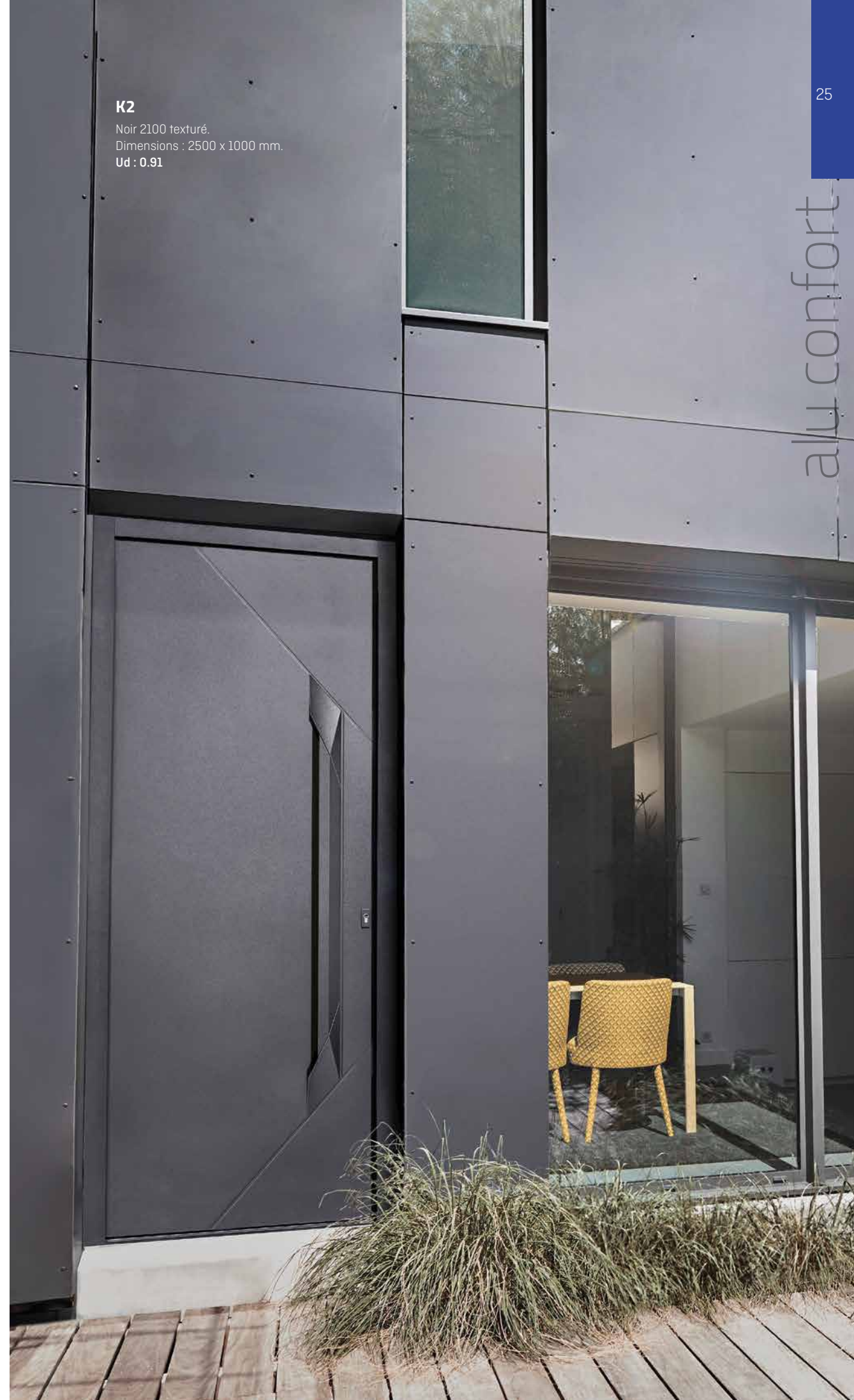



Intérieur de la barre de tirage couleur gris Anodic.



### ELEKTRO 1.1

Décors rainurés, extérieur et intérieur, triple vitrage feuilleté sablé. Barre de tirage exclusive, non traversante. La clé est nécessaire pour ouvrir la porte de l'extérieur. Noir 2100 texturé.  
Ud : 1.1



### ELEKTRO 2.1

Décors rainurés, extérieur et intérieur, triple vitrage feuilleté sablé. Barre de tirage exclusive, non traversante. La clé est nécessaire pour ouvrir la porte de l'extérieur. Blanc 9016 texturé.  
Ud : 1.0



### ELEKTRO 3.1

Décors rainurés, extérieur et intérieur, triple vitrage feuilleté sablé. Barre de tirage exclusive non traversante. La clé est nécessaire pour ouvrir la porte de l'extérieur. Gris 2400 texturé.  
Ud : 1.1

### ELEKTRO 1.1

Blanc 9016 texturé.

**Option** : fixe en dormant vitré et ferrage sur meneau du fixe en dormant.

**Ud : 1.4** (Ud calculé selon la composition réelle de la porte).







↪ INTÉRIEUR



### EQUALIZ 1.1

Porte équipée du système d'ouverture EkyZ, décor gris Anodic uniquement, rainures intérieures / extérieures. Gris 7016 texturé.

Ud : 0.91



## Système d'ouverture **EkyZ**

Uniquement présent sur ce modèle en Alu Confort. Egalement disponible aussi sur le modèle Nativ 9 Fusion et Nativ 20 Fusion Shou Sugi Ban.

#### ORIGINAL

Avec sa position horizontale, cet accessoire exclusif Ziltén casse les codes des barres de tirage habituellement placées verticalement.

#### FONCTIONNEL

La poignée intégrée à la barre permet d'ouvrir la porte en évitant l'utilisation de la clé.

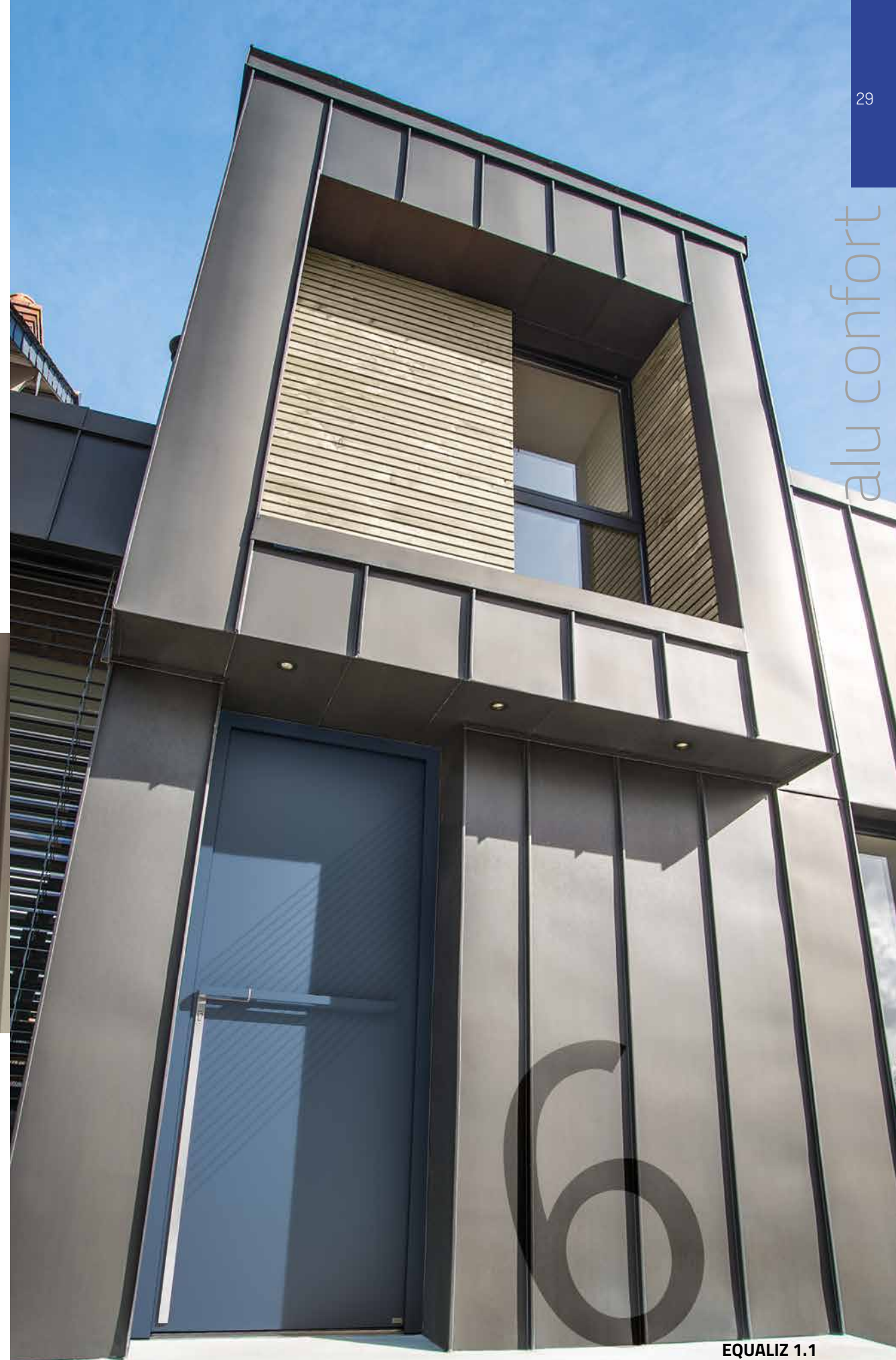

### EQUALIZ 1.1

Option : couleur RAL hors standard Bleu 5014.

Ud : 0.91



Voir p. 109



### GRIFF 1

Décors gris Anodic face extérieure.  
Bleu 2700 texturé.  
Ud : 0.91

→ INTÉRIEUR



### GRIFF 1 ET 1.1

**Option** : Décors gris face intérieure (rainurée sans décor en standard).

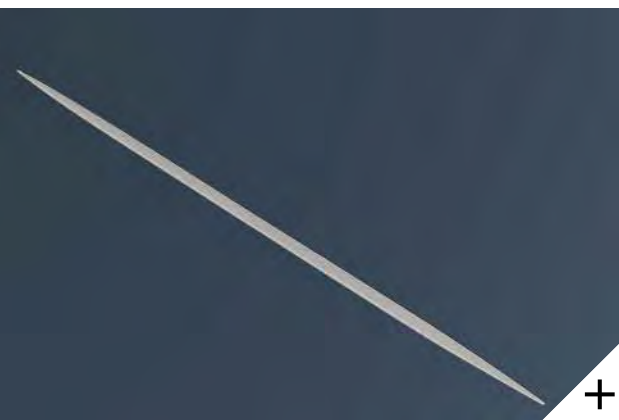

### GRIFF 1.1

Barre de tirage non traversante et décors gris Anodic. La clé est nécessaire pour ouvrir la porte de l'extérieur.  
Gris 2900 texturé.  
Ud : 0.91

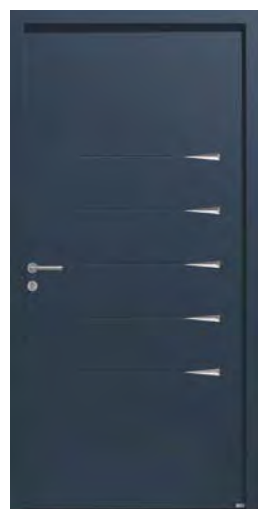

### GRIFF 2

Décors gris Anodic. Face intérieure rainurée sans décor. Bleu 2700 texturé.  
**Option** : largeur 1000 mm.  
Ud : 0.91



### GRIFF 1

Gris 2900 texturé.  
Ud : 0.91

**GRIFF 2.3**

**Option** : imposte vitrée.  
 Porte gris 2900 texturé, barre de tirage et décors rouge RAL 3000.  
**Ud** : 1.1 (Ud calculé selon la composition réelle de la porte).



**Porte personnalisable : décors + barre de tirage disponibles dans toutes les couleurs du nuancier standard Alu Confort texturé** (voir nuancier sur le rabat au début du catalogue).

Couleur en standard sur barre de tirage et décors : Rouge RAL 3000.

**GRIFF 2.3**

Barre de tirage non traversante. Face intérieure rainurée sans décor. La clé est nécessaire pour ouvrir la porte depuis l'extérieur. Porte vert texturé, barre de tirage et décors, gris 2400 texturé.  
**Ud** : 0.91

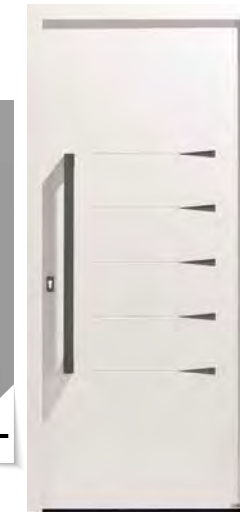
**GRIFF 2.3**

Décors et barre de tirage non traversante. Face intérieure rainurée sans décor. La clé est nécessaire pour ouvrir la porte depuis l'extérieur. Porte blanc 9016 texturé, barre de tirage et décors, gris 2900 texturé.  
**Ud** : 0.91

**GRIFF 2.3**

Barre de tirage non traversante. Face intérieure rainurée sans décor. La clé est nécessaire pour ouvrir la porte depuis l'extérieur. Porte bleu 5003 texturé, barre de tirage et décors blanc 9016 texturé.  
**Ud** : 0.91

**GRIFF 2.3**

Barre de tirage non traversante. Face intérieure rainurée sans décor. La clé est nécessaire pour ouvrir la porte depuis l'extérieur. Porte noir 2100 texturé, barre de tirage et décors vert texturé.  
**Ud** : 0.91

→ INTÉRIEUR



+

### CRYPTO-15

Triple vitrage feuilleté sablé. Gris 9007 texturé

**Option** : barre de tirage traversante. La clé est nécessaire pour ouvrir la porte de l'extérieur.

Ud : 1.1



### PALM

Triple vitrage feuilleté sablé. Noir 2100 texturé.

Ud : 1.1



### IZAR

Triple vitrage feuilleté sablé. Décor ton inox face extérieure uniquement. Gris 2900 texturé.

Ud : 1.1

→ INTÉRIEUR



### OLYZ 2

Triple vitrage feuilleté sablé. Décors ton inox deux faces. Plinthe ton inox face extérieure uniquement. Barre de tirage inox non traversante. La clé est nécessaire pour ouvrir la porte de l'extérieur. Gris 9007 texturé.

**Option** : fixe en dormant vitré sablé sans décor.

Ud : 1.0



### OLYZ 3

Décors ton inox deux faces. Plinthe ton inox face extérieure uniquement. Barre de tirage inox non traversante. La clé est nécessaire pour ouvrir la porte de l'extérieur. Brun 2650 texturé.

Ud : 0.91



Barre de tirage inox, identique sur Olyz 2 et 3.



### OLYZ 2

**Option** : fixe en dormant avec décors coordonnés et alignés aux décors inox de la porte.

Ud : 1.3 (Ud calculé selon la composition réelle de la porte).

**COTIM 11**

**Option** : fixe en dormant, barre de tirage traversante et intérieur Noir 2100 texturé  
**Ud** : 1.2 (Ud calculé selon la composition réelle de la porte).



Voir p. 168



Voir p. 109

**COTIM 11**

Décors miroir deux faces.  
 La clé est nécessaire pour ouvrir la porte de l'extérieur.  
 Noir 2100 texturé.  
**Option** : barre de tirage traversante  
**Ud** : 0.91

**COTIM 11**

Décors miroir deux faces. Gris 9006 texturé.  
**Option** : fixe en battant et ferrage côté meneau.  
**Ud** : 1.1 (Ud calculé selon la composition réelle de la porte).

+

→ INTÉRIEUR



+

**GLAM**

Triple vitrage feuilleté sablé et décors miroir 2 faces. Gris 7004 satiné.  
**Ud** : 1.1

→ INTÉRIEUR

**IDRA**

Triple vitrage feuilleté sablé. Rainures 2 faces.  
 Gris 2900 texturé.  
**Ud** : 1.1

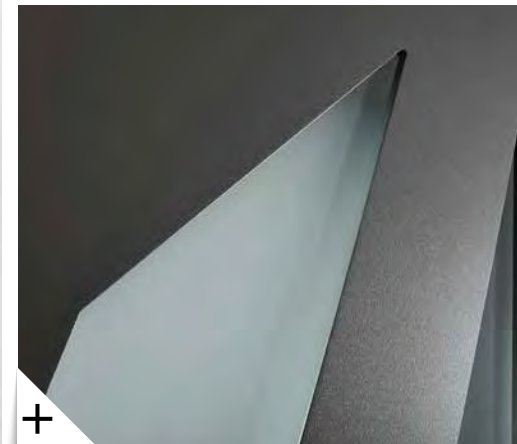

+

**LINE 2**

Triple vitrage feuilleté sablé et décors ton inox face extérieure uniquement, en applique sur le vitrage. Bleu 5003 texturé.

**Option** : fixe en dormant vitré. Barre de tirage traversante. La clé est nécessaire pour ouvrir la porte de l'extérieur.

**Ud : 1.4** [Ud calculé selon la composition réelle de la porte].

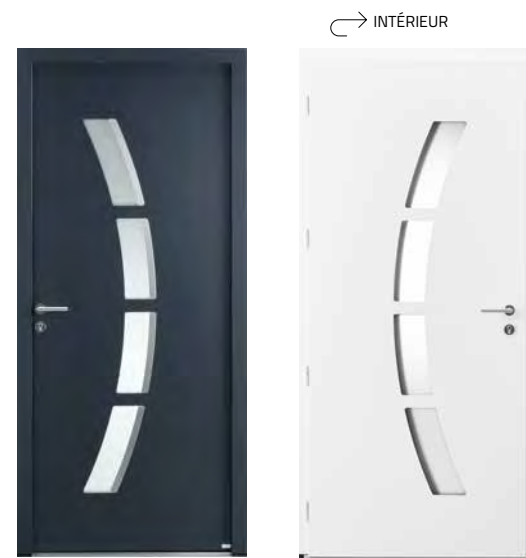
**LINE 3**

Triple vitrage feuilleté sablé et décors ton inox face extérieure uniquement, en applique sur le vitrage. Bleu 7016 texturé.

**Ud : 1.1**

**LINE 1**

Triple vitrage feuilleté sablé et décors ton inox face extérieure uniquement, en applique sur le vitrage. Gris 7016 texturé. **Ud : 1.1**

**LINE 4**

Triple vitrage feuilleté sablé et décors ton inox face extérieure uniquement, en applique sur le vitrage. Gris 7016 texturé.

**Ud : 1.0**



+



Porte de garage /  
Portail de clôture

Voir p. 168

**ARKAD-15**

Triple vitrage feuilleté sablé et décors  
ton inox face extérieure uniquement.  
Gris 7016 texturé. Zoom détail couleur  
gris 7039 satiné.

**Ud : 1.0**



### VOLT

Triple vitrage feuilleté sablé et décors miroir 2 faces. Gris 7016 texturé  
**Option** : fixe en dormant vitré  
**Ud** : 1.4 (Ud calculé selon la composition réelle de la porte).



### VOLT

Décors miroir.

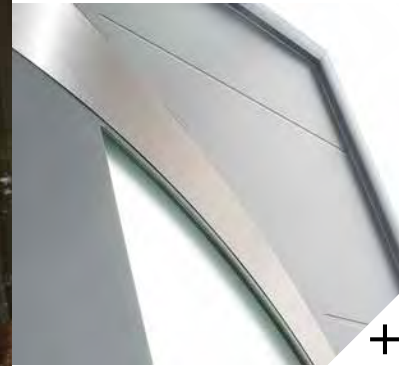

### ATLANTIDE-15

Triple vitrage feuilleté sablé et décor ton inox face extérieure uniquement. Gris 2400 texturé.  
**Ud** : 1.1

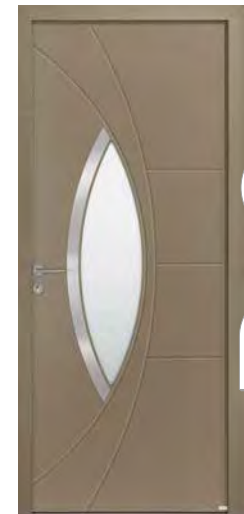

### ANTALYA-15

Triple vitrage feuilleté sablé et décor ton inox face extérieure uniquement. Bronze texturé.  
**Ud** : 1.0



### CYRÈNE-15

Triple vitrage feuilleté sablé et décor ton inox face extérieure uniquement. Grande largeur de passage avec le semi fixe ouvert. Gris 7016 texturé.  
**Option** : semi-fixe.  
**Ud** : 1.1





### CORDEY 1

Vitrage sablé avec grille intégrée dans le vitrage, couleur grise uniquement.  
Gris 7016 texturé.  
**Ud : 1.2**



### CORDEY 2

Vitrage sablé avec sérigraphie grise RAL 9007 uniquement.  
Gris perle 2800 texturé.  
**Ud : 1.2**



### COLOMBELLES

Vitrage sablé avec sérigraphie grise 9007 uniquement. Gris 2800 texturé.  
**Ud : 1.2**



Voir p. 113



Détail moulures de la gamme classique sauf Picto 1/3.



### CAMAS

Vitrage sablé avec petits bois plomb. Bleu 2700 texturé.  
**Ud : 1.2**



### PICTO 1

Porte pleine moulurée deux faces. Bleu 2700 texturé.  
**Ud : 0.91**



Détail moulures Picto 1/3



### PICTO 3

Vitrage feuilleté sablé avec sérigraphie grise RAL 9007 uniquement, motif fleur de Lys. Bleu 2700 texturé.  
**Ud : 1.2**

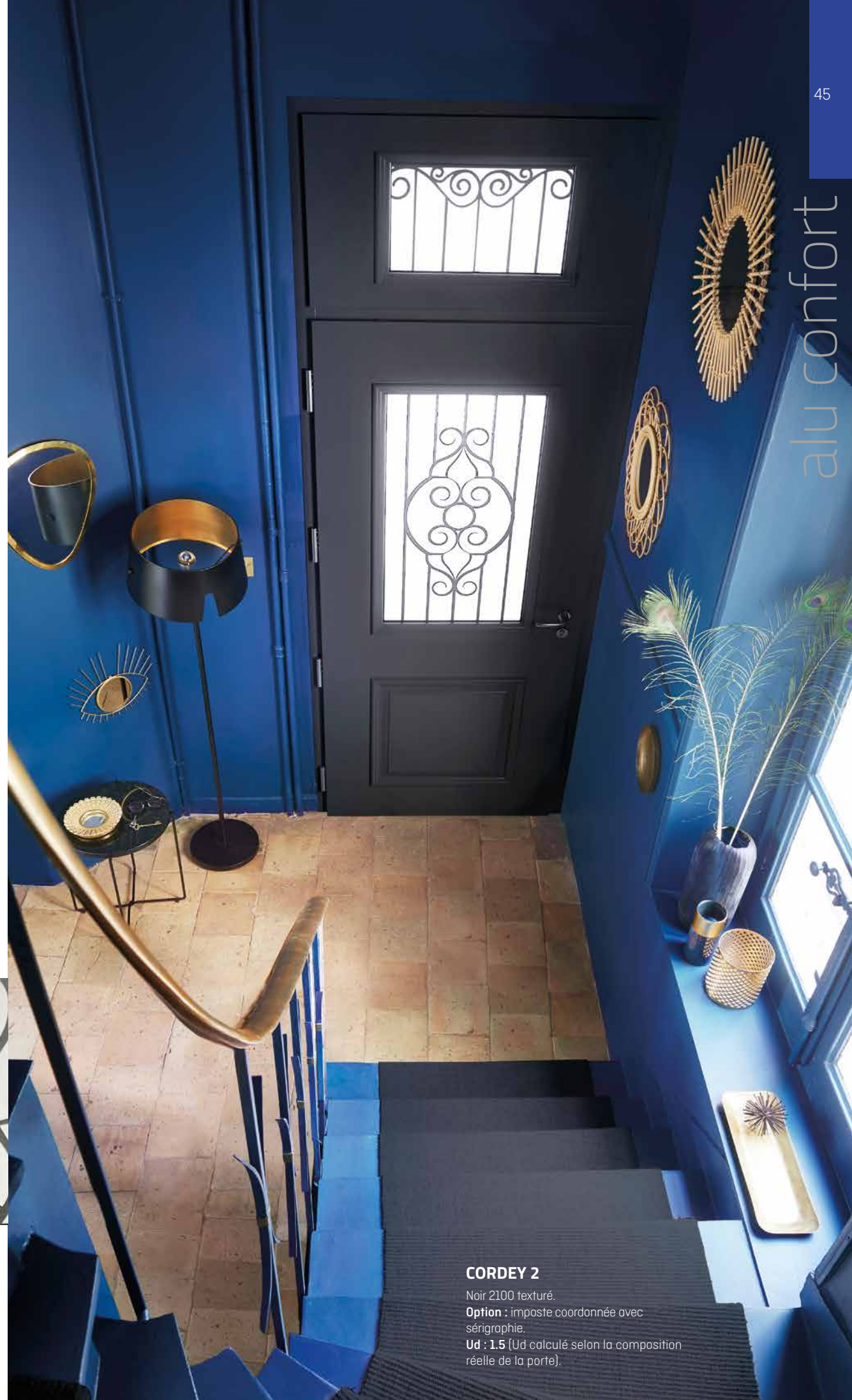

alu confort

### CORDEY 2

Noir 2100 texturé.  
**Option** : imposte coordonnée avec sérigraphie.  
**Ud : 1.5** (Ud calculé selon la composition réelle de la porte).



### CORMELLES

Vitrage sablé, grille intégrée dans le vitrage, couleur grise uniquement.  
Blanc 9016 texturé  
Ud : 1.2



### MALYA 2

Vitrage sablé avec sérigraphie grise RAL 9007 uniquement. Gris 2800 texturé.  
Ud : 1.3



### MALYA 1

Vitrage sablé, grille intégrée dans le vitrage, couleur grise uniquement. Gris 7022 texturé.  
Ud : 1.3



+  
Vraie grille acier intégrée au vitrage sur Malya 1.

alu confort

→ INTÉRIEUR



Voir p. 111



### MÉDINA

Vitrage sablé avec sérigraphie grise 9007 uniquement.  
Option : laquage hors standard bleu 5009 satiné.  
Ud : 1.5

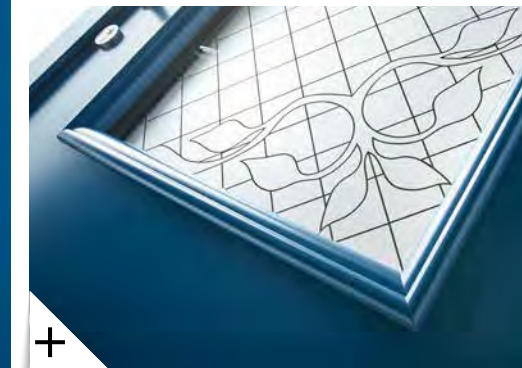

Voir p. 113



### LINOSA 2

Vitrage sablé, petits bois aspect plomb. Gris 7016 texturé.  
Ud : 1.6



### LINOSA 1

Vitrage sablé, petits bois aspect plomb. Bleu 2700 texturé.  
Ud : 0.98



### SIERO

Vitrage sablé, petits bois aspect plomb. Bleu 2700 texturé.  
Ud : 1.2

## Sur-mesure, semi-fixes et compositions



Semi-fixe

Vantaux

Pour les entrées de grande largeur, plusieurs solutions peuvent se combiner :

- **un vantaux + large** (certains modèles se déclinent jusqu'à 1200 mm),
- **l'ajout d'un semi-fixe** : il peut s'ouvrir en temps voulu pour augmenter la largeur de passage et peut s'accorder au design de la porte,
- **élargisseur** : jusqu'à 200 mm (2x100 mm),
- **l'ajout d'un fixe en dormant** (vitré ou plein) : il ne peut pas s'ouvrir pour augmenter la largeur de passage.



SEMI-FIXE COTIM 11 SEMI-FIXE PLEIN SEMI-FIXE IDRA SEMI-FIXE GRIFF SEMI-FIXE N° 515



FIXE EN DORMANT SEMI-FIXE N°1 SEMI-FIXE N°11 SEMI-FIXE PICTO 1 SEMI-FIXE PICTO 3 SEMI-FIXE N°72 SEMI-FIXE N°22 SEMI-FIXE N°23

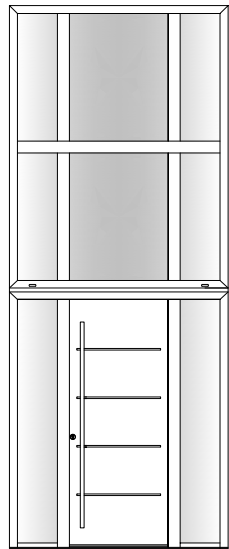

**Cotim 11**  
2 fixes en dormant vitrés et imposte vitrée 6 vitrages.

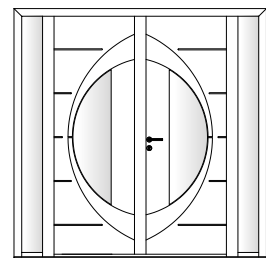

**Atlantide-15**  
Double vantaux avec 2 fixes en dormant.

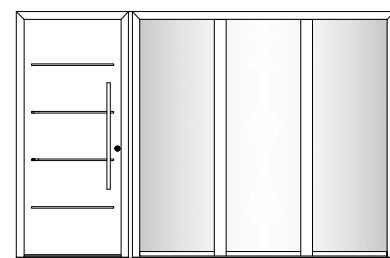

**Cotim 11**  
Fixe en dormant 3 vitrages.

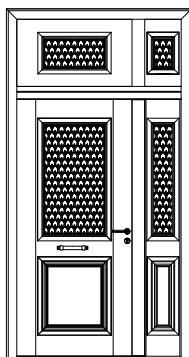

**Picto 3**  
Semi-fixe et imposte répétante au décor coordonné de la porte.

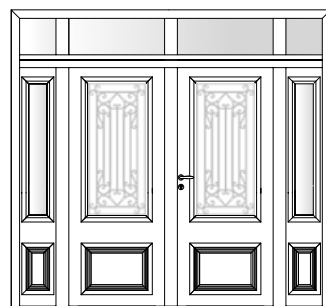

**Cormelles**  
Double vantaux avec imposte et fixes en faux ouvrant sans grille.

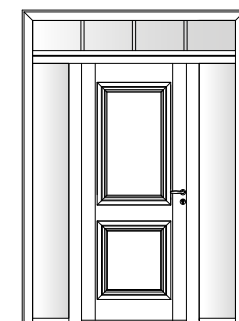

**Picto 1**  
Imposte et fixes en dormant vitrés, petits bois intégrés.

Pour les dimensions les plus importantes la combinaison des éléments ci-dessus donne un choix multiple de compositions qui peuvent être complétées avec des impostes.

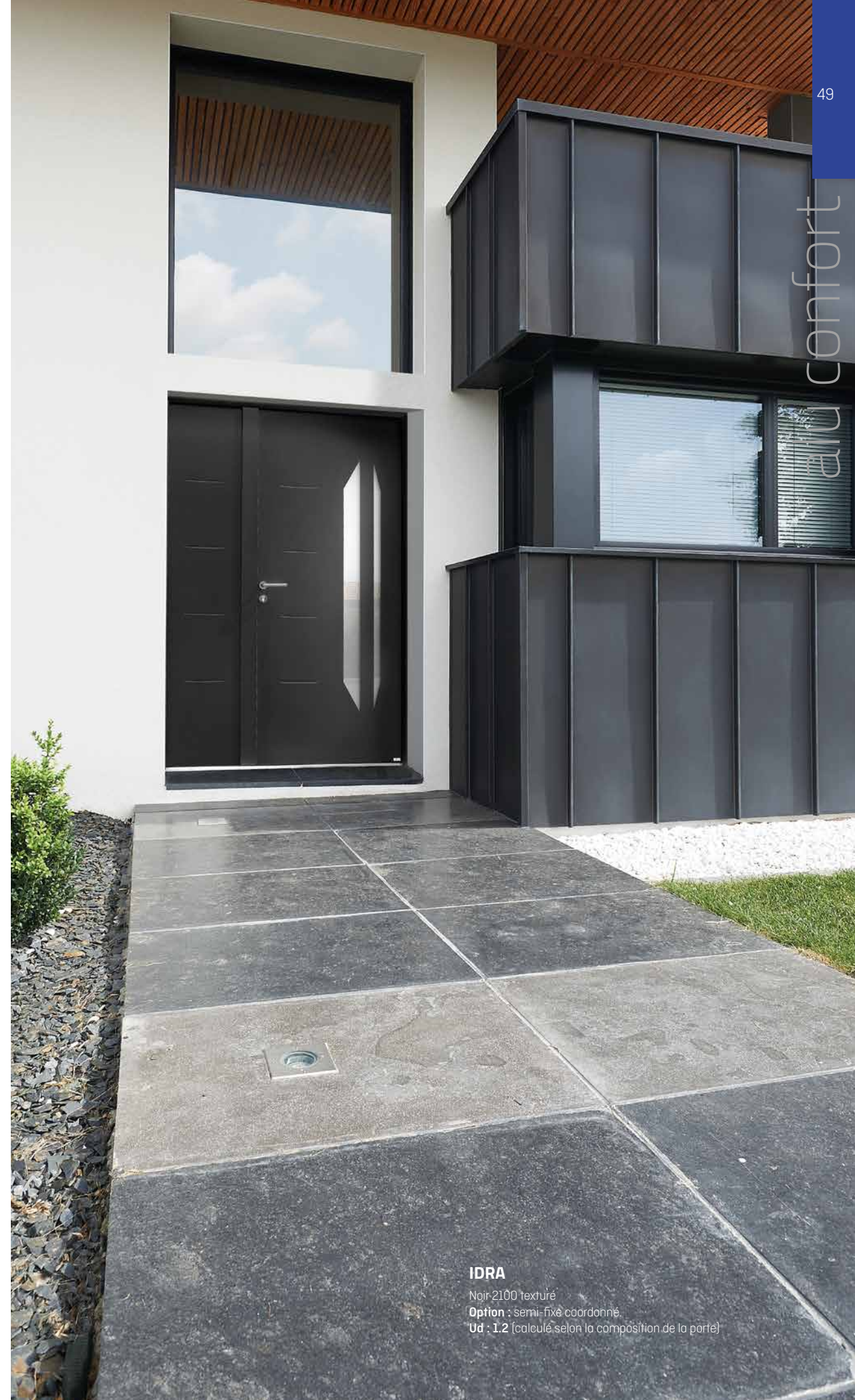

**IDRA**  
Noir 2100 texturé  
Option : semi-fixe coordonné.  
Ud : 1.2 [calculé selon la composition de la porte]

CYTISS 11

# alu access

PAGES 52 À 59

**L'ATOUT PRIX**

La qualité de l'aluminium à un budget maîtrisé.

**ENTRETIEN MINIMUM****ALUMINIUM THERMOLAQUÉ**

Nuancier de 29 couleurs au choix face extérieure blanc 9016 face intérieure + toutes les possibilités RAL en option (intérieur ou extérieur).

Thermolaquage **garanti 15 ans**

**L'ALUMINIUM,**

Un matériau recyclable à l'infini.

**PILOTÉ**

Avec l'option barillet connecté Door Keeper de Somfy.

**SUR-MESURE**

Ouvrant : hauteur de 1700 à 2250 mm et largeur de 660 à 1000 mm (selon modèles)

Cadre COMPOSITE haute résistance et rupture de pont thermique

Mousse haute isolation thermique

Seuil alu, hauteur conforme à la réglementation PMR ( $\leq 20$  mm)

Joint périphériques

Dormant aluminium à rupture de pont thermique

Tapée d'isolation

Ouvrant monobloc épaisseur 60 mm.

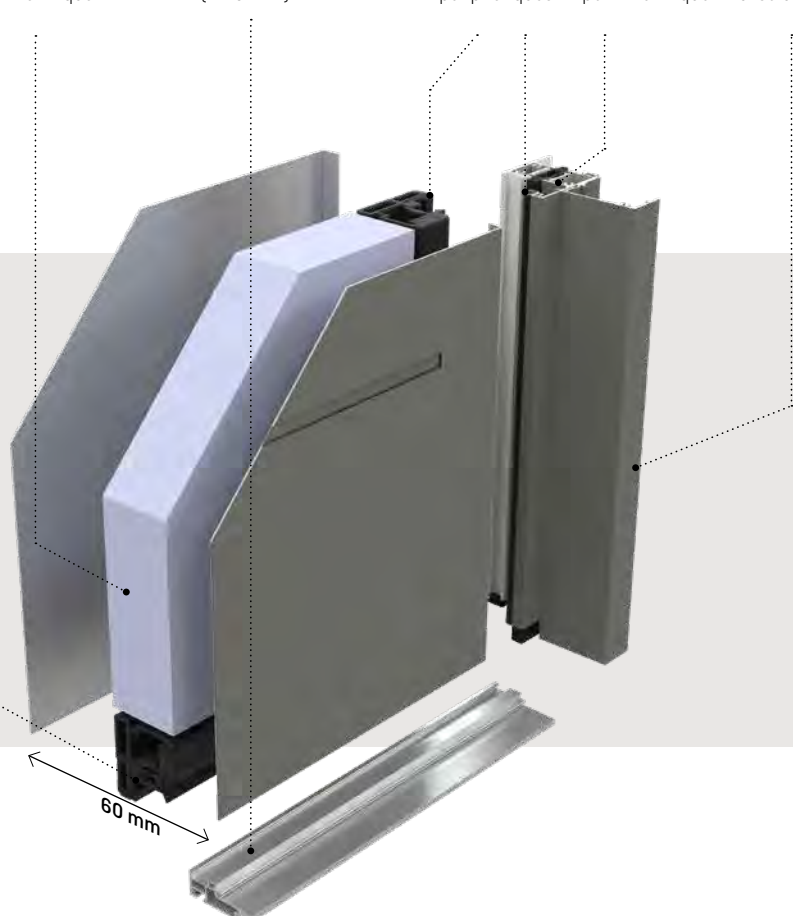

# Accessible et optimal

**CYTISS 13**

Triple vitrage feuilleté sablé.  
Noir 9005 texturé.  
Ud : 1.3

**CYTISS 6**

Triple vitrage feuilleté sablé,  
rainures extérieur et intérieur.  
Gris 7016 satiné.  
Ud : 1.3

**CYTISS 10**

Triple vitrage feuilleté, rainures  
extérieur et intérieur. Gris 2900 texturé.  
Ud : 1.3

**CYTISS 11**

Triple vitrage feuilleté, rainures  
extérieur et intérieur.  
Gris 9007 texturé.  
Ud : 1.3

**CYTISS 12**

Triple vitrage feuilleté,  
rainures extérieur et intérieur.  
**Option** : couleur nuancier hors standard  
Bleu 5025 mat métallisé  
Ud : 1.3

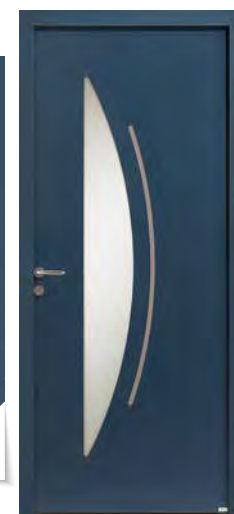
**CYTISS 7**

Triple vitrage feuilleté sablé décor ton  
inox sur l'arc de cercle extérieur et  
intérieur. Bleu 2700 texturé.  
Ud : 1.3

**CYTISS 13**

Triple vitrage feuilleté sablé.  
Noir 9005 texturé.  
Ud : 1.3

**CYTISS 14**

Triple vitrage feuilleté sablé .  
Bleu 5003 texturé.  
Ud : 1.3



### CYTISS 1

Décors rainurés, extérieur et intérieur. Gris 9007 texturé.  
**Option** : barre de tirage 1800 mm traversante. La clé est nécessaire pour ouvrir la porte de l'extérieur.  
**Ud** : 1.1



Voir p. 168



### CYTISS 2

Décors ton inox, extérieur et intérieur. Bleu 2700 texturé.  
**Ud** : 1.1



### CYTISS 8

Triple vitrage feuilleté sablé. Gris perle 2800 texturé.  
**Ud** : 1.3



### CYTISS 4

Triple vitrage feuilleté sablé. Rainures face extérieure et intérieure. Bleu 2700 texturé.  
**Ud** : 1.3



### CYTISS 3

Triple vitrage feuilleté sablé. Gris 2900 texturé.  
**Option** : barillet connecté Somfy Door Keeper.  
**Ud** : 1.1

→ INTÉRIEUR



MAISON  
CONNECTÉE  
Voir page 162.

### CYTISS 9

Triple vitrage feuilleté sablé.  
 Bleu 2700 texturé.  
**Option** : fixe en dormant  
**Ud** : 1.8 (calculé selon la composition de la porte)



**ALOÉ 72**

Relief 2 faces identiques, vitrage sablé, sérigraphie grise 9007 uniquement. Gris 7022 texturé. Ud : 1.5

↳ INTÉRIEUR

**ALOÉ 42**

Moultures deux faces identiques, vitrage sablé, petits bois aspect plomb. Rouge 3004 texturé.

**Option** : barillet connecté Door Keeper Somfy.

**Ud** : 1.5



MAISON  
CONNECTÉE  
Voir page 162.

**ALOÉ 72**

Moultures deux faces identiques, vitrage sablé, sérigraphie grise 9007 uniquement. Gris 7047 satiné.

**Ud** : 1.6

**ALOÉ 52**

Moultures deux faces identiques, vitrage givré, petits bois aspect plomb. Gris 7047 satiné.

**Ud** : 1.6

**ALOÉ 62**

Moultures deux faces, vitrage givré, petits bois aspect plomb.

Rouge 3004 texturé.

**Ud** : 1.7

## Portes de service

Les portes de service PS 17 et PS 37 présentent le même niveau de sécurité que les autres portes de la gamme Alu Access (serrure 4 rouleaux + pènes centraux). Voir page 160.

**PS 17**

Porte pleine. Gris 7047 satiné.

**Ud** : 1.1

**PS 37**

Vitrage sablé affleurant. Blanc 9016 satiné.

**Ud** : 1.2





CANDEL-98

alu grand vitrage **PAGES 62 À 65**  
alu grand trafic **PAGES 66 À 69**

**LUMINOSITÉ**

Faites entrer la lumière dans votre maison.

**ALUMINIUM THERMOLAQUÉ**

Nuancier 27 teintes, couleur extérieure et intérieure identique en standard (bicolore possible en option)  
+ toutes les possibilités RAL en option (intérieur ou extérieur).

**ACOUSTIQUE RENFORCÉE****DOUBLE VITRAGE FEUILLETÉ EN STANDARD****AVEC STYLE**

Différents motifs déco sablé selon modèles ou version type porte "atelier".

Ouvrant  
épaisseur 70 mm.

Cadre haute résistance  
et rupture de pont  
thermique

Seuil alu, à rupture  
de pont thermique,  
hauteur conforme  
à la réglementation  
PMR ( $\leq 20$  mm)

Joints  
périphériques

Dormant  
aluminium à  
rupture de  
pont thermique

Tapée  
d'isolation

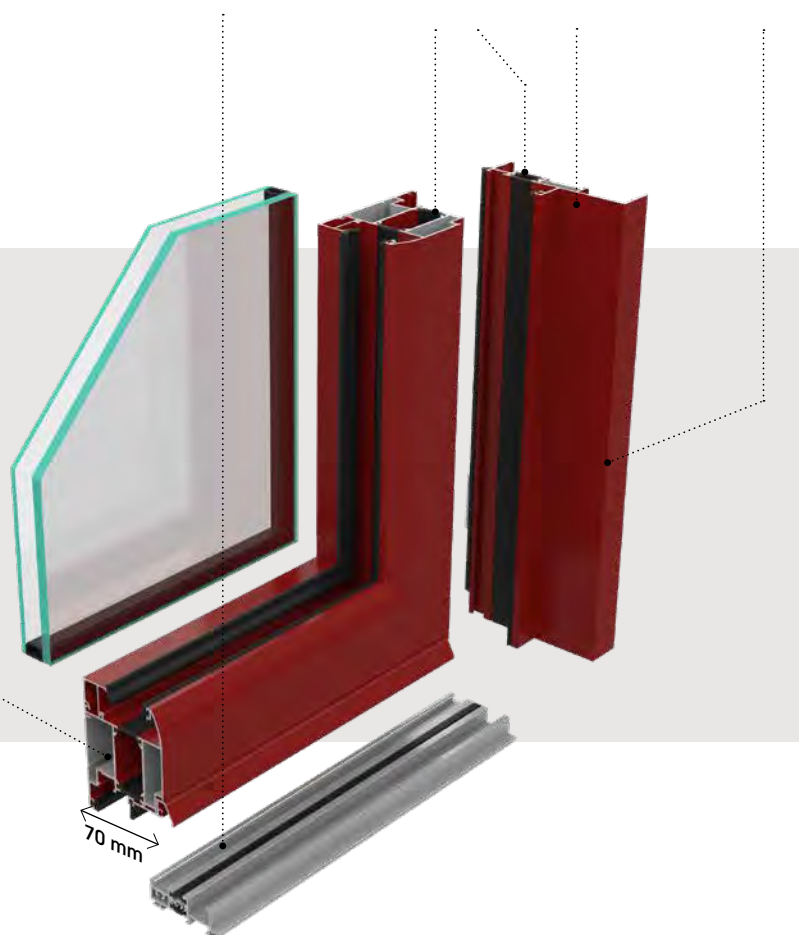

Lumineux,  
déco,  
sûr

**CANDEL-78**

Double vitrage feuilleté sablé avec motifs sablés.

**Option** : deux fixes en dormant. Bleu 2700 texturé.

**Ud** : 1.7 (Ud calculé selon la composition réelle de la porte).

**CANDEL-98**

Double vitrage feuilleté sablé, soubassement lisse (modulable en option) et petits bois type "atelier" avec intercalaires de vitrage. Noir 2100 texturé.  
Ud : 1.6

**CANDEL-68**

Double vitrage feuilleté sablé avec motifs sablés. Bleu 2700 texturé.  
Ud : 1.7

**CANDEL-18**

Double vitrage feuilleté sablé avec motifs sablés. Gris 2400 texturé.  
Ud : 1.7

**CANDEL-88**

Double vitrage feuilleté sablé. Soubassement lisse (modulable en option). Gris perle 2800 texturé.  
Ud : 1.6

**CANDEL-58**

Double vitrage feuilleté avec 2 traverses intermédiaires. Noir 2100 texturé.  
Ud : 1.8

**CANDEL-48**

Double vitrage feuilleté sablé. Rouge 3004 texturé.  
Ud : 1.7

**CANDEL-78**

Double vitrage feuilleté sablé avec motifs sablés. Bleu 2700 texturé.  
Ud : 1.7

**ALICIA-8**

Double vitrage feuilleté sablé avec motifs sablés. Bleu 5003 texturé.  
Ud : 1.7

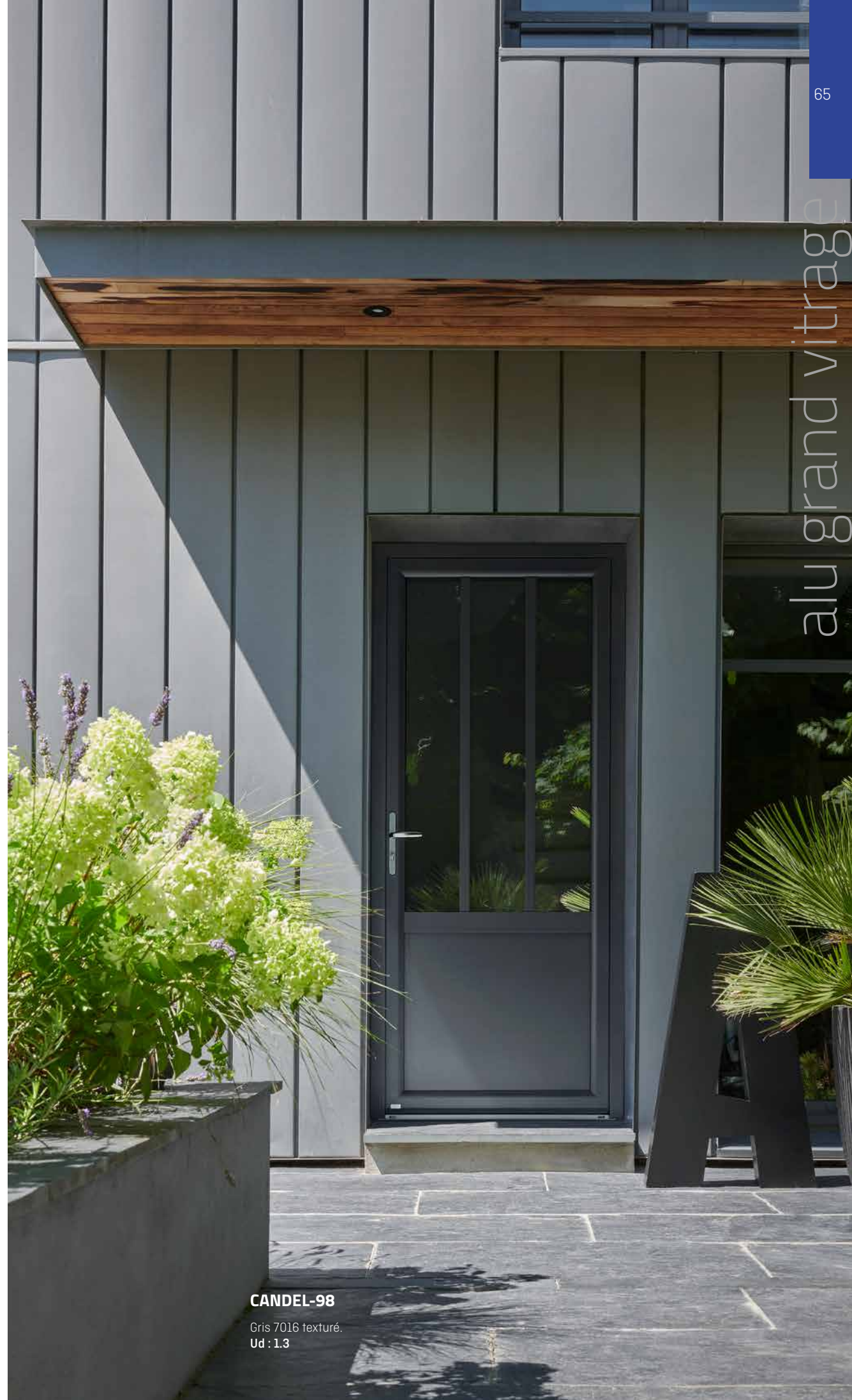
**CANDEL-98**

Gris 7016 texturé.  
Ud : 1.3

alu grand vitrage

Configuration à la carte, pour répondre aux exigences des entrées résidentielles, locaux de bureaux ou recevant du public (bureaux, hôtels, cabinets médicaux, magasins...).

#### SUR MESURE

Hauteur vantail allant jusqu'à 2500 et largeur jusqu'à 1300 mm.

#### POSSIBILITE D'OUVERTURE SUR L'EXTERIEUR

#### MODULABLE À LA CARTE

Avec ou sans traverse, vitrage et/ou panneau de remplissage.

#### COMPOSITIONS POSSIBLES

Double vantaux, semi fixe et imposte.

#### CERTIFICATIONS

- CE conforme système 1 validé par le CSTB.
- Accessoires conformes à la NF EN 179 ou NF EN 1125.
- Produit conforme au DTU 36.5 (système d'étanchéité périphérique).
- Classe 8 endurance 1 000 000 de cycles de mouvement.
- Certificat 0679-CPR-1130.

#### COULEURS AU CHOIX

Nuanciers 27 teintes. Couleur extérieure et intérieure identique en standard (bicolore possible en option)  
+ toutes les possibilités RAL.



Cadre haute résistance et rupture de pont thermique

Seuil alu à rupture de pont thermique, hauteur conforme à la réglementation PMR (≤ 20 mm)

Joints périphériques

Dormant aluminium à rupture de pont thermique

Tapée d'isolation

Ouvrant  
épaisseur 70 mm.

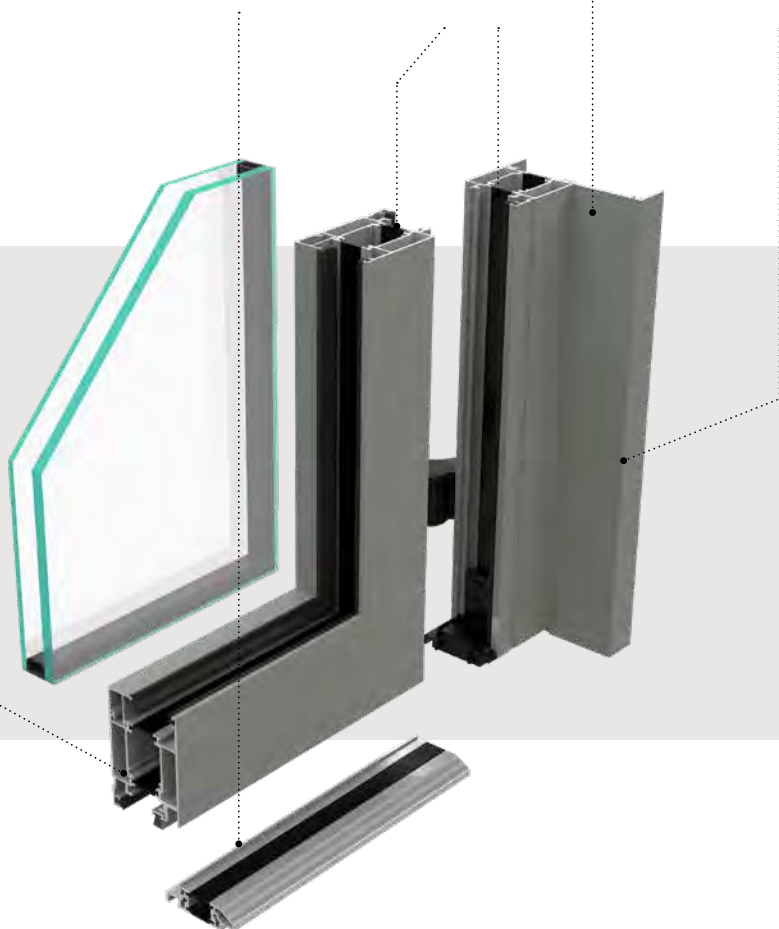

# Technique, modulable, grande résistance

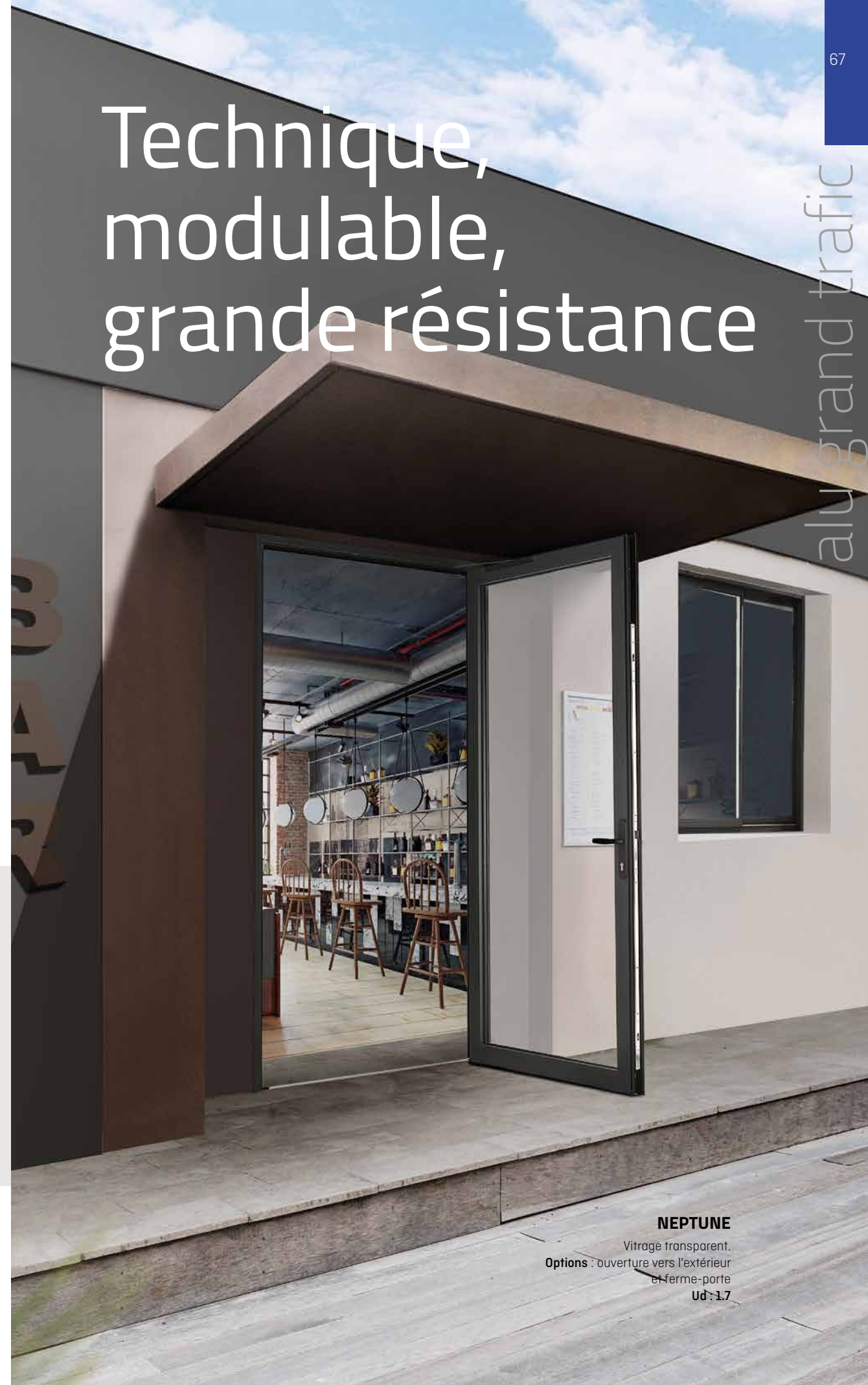

#### NEPTUNE

Vitrage transparent.

Options : ouverture vers l'extérieur et ferme-porte

Ud:1,7

NEPTUNE,  
exemples de  
configurations  
à la carte  
pour cette porte  
grand trafic.



Porte 1 vantail standard.



Porte avec soubassement  
plein, poignée aileron et  
fixe latéral.



Porte 2 vantaux standard.



Porte 1 vantail avec  
traverse intermédiaire.



Porte ouverture extérieure avec anti-panique  
et crémone pompier sur le semi-fixe.



Porte 1 vantail avec deux  
traverses intermédiaires.



### Large choix d'accessoires pour la porte Neptune

1. Bandeau magnétique
2. Barre anti-panique
3. Poignée de tirage  
aileron
4. Crémone pompier
5. Ferme-porte
6. Barre de tirage inox

Dimensions largeur passage : si impératif, nous consulter.  
Exemple : pour porte dimensions TAB 215x90, pose applique  
sans tapée largeur passage 752 mm. Cette côte varie en  
fonction des configurations.

## ACIER

En sortant, vous la refermez d'un geste sur tout ce qui vous est cher. Si cette porte vous a séduit par le design épuré d'un vitrage affleurant, elle vous rassure chaque jour par sa robustesse. Quant à ses performances thermiques, vous n'en attendiez pas tant...

À la fois durable et faite pour durer, elle est tout simplement faite pour vous. 37 modèles, design épuré, sécurité renforcée et performances thermiques : voici l'Acier par Ziltén.

NINJA 1

acier

PAGES 74 À 85



MAISON  
CONNECTÉE  
Voir page 162.

### LAQUAGE OUVRANT LABELLISÉ

- Anti-corrosion et brillance des couleurs  
**garanties 10 ans**, sur les teintes standards laquées.
- Nuancier 19 teintes.



### L'ATOUT PRIX

Le meilleur rapport performances / prix.

### LE STYLE

- Sur une sélection de modèles, **un procédé de fabrication inédit** pour des reliefs exclusifs **sur les 2 faces** et des vitrages affleurants.
- Couleur blanche en standard. En option : très large palette de couleurs en mono ou bicoloration pour un vrai choix de personnalisation.

### SUR-MESURE

Ouvrant : hauteur de 1700 à 2250 mm et largeur de 700 à 1010 mm selon modèles.

acier

Seuil (hauteur 20 mm) conforme loi handicap	Âme isolante en mousse de polyuréthane injectée sans CFC*	Vitrage affleurant	Parements acier traités anti-corrosion effet soya	Profil jet d'eau	Cadre ouvrant en bois	Joint d'étanchéité sur ouvrant	Joint d'étanchéité sur dormant	Rupture de pont thermique	Dormant/tapée tubulaire monobloc aluminium
---	---	-----------------------	--	------------------------	-----------------------------	---	---	---------------------------------	---

Ouvrant monobloc  
épaisseur 48 mm.

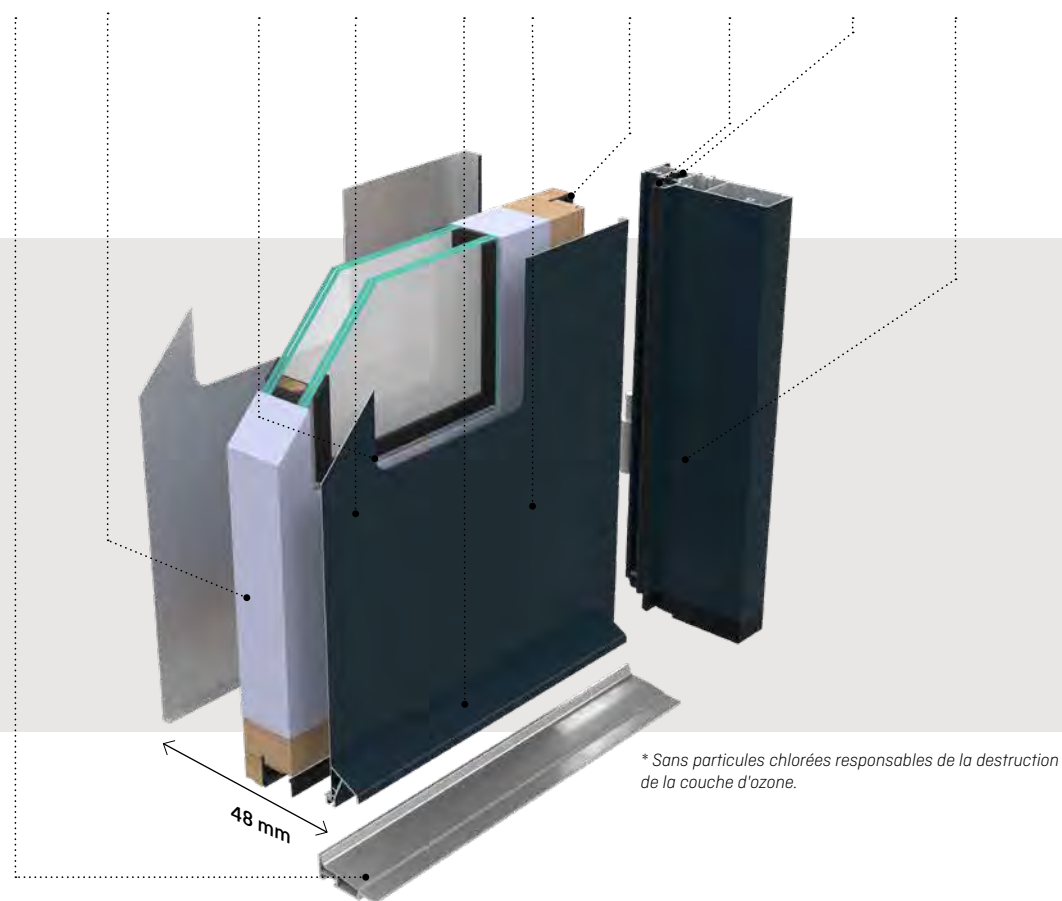

\* Sans particules chlorées responsables de la destruction de la couche d'ozone.

Économique,  
isolant,  
innovant

acier

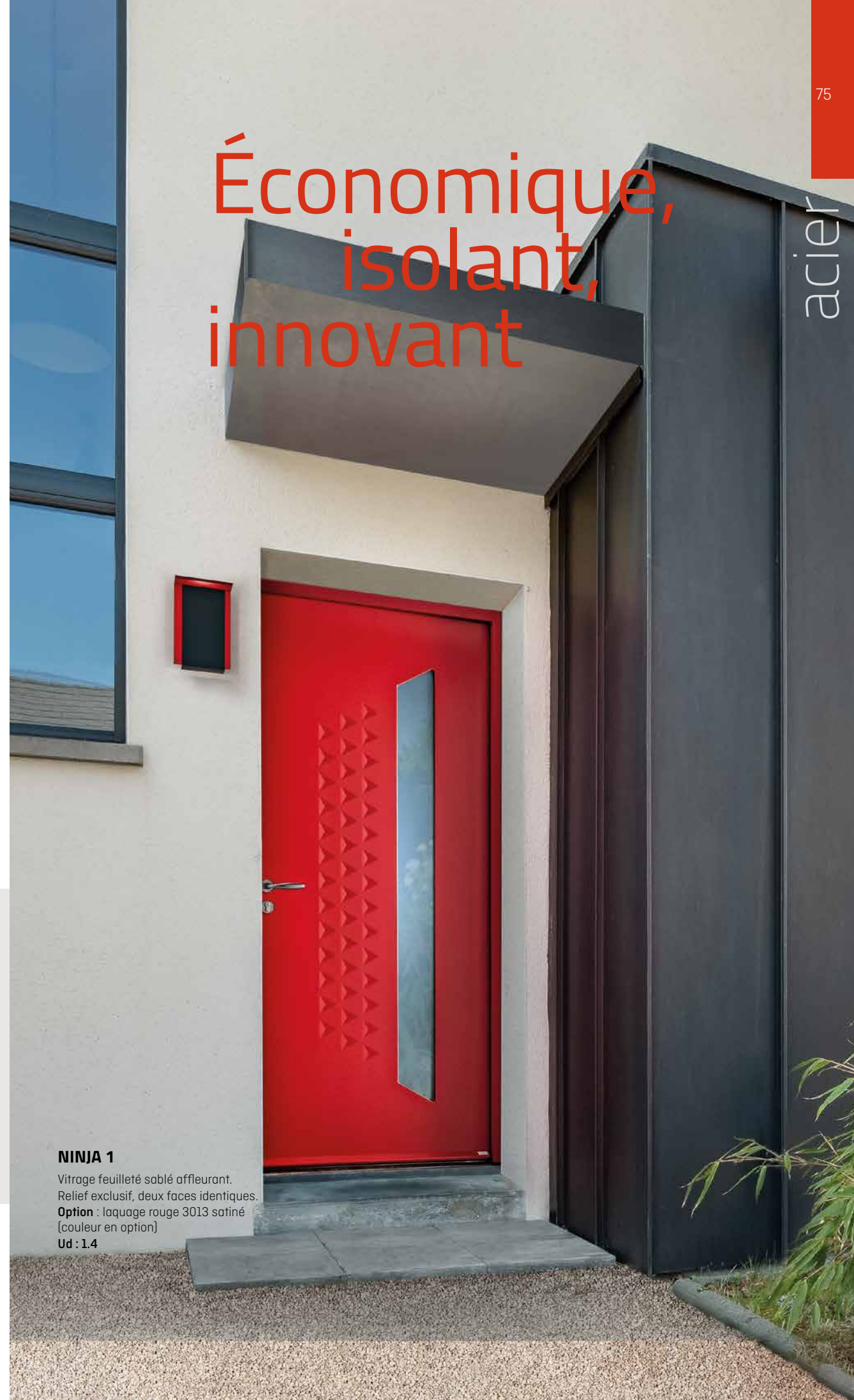

### NINJA 1

Vitrage feuilleté sablé affleurant.  
Relief exclusif, deux faces identiques.

**Option** : laquage rouge 3013 satiné  
(couleur en option)

Ud : 1.4



**ORO**

Relief exclusif, deux faces identiques, vitrage feuilleté sablé affleurant, décor ton inox sur vitrage face extérieure uniquement.  
**Option** : laquage gris 7022 texturé.  
**Ud** : 1.4

**KENJI**

Relief exclusif deux faces identiques, décor ton inox face extérieure uniquement.  
**Option** : laquage gris 7039 satiné.  
**Ud** : 1.1

**NIKAO**

Décors inox faces extérieure et intérieure.  
**Options** : fixe en dormant (largeur 300 mm), vantail largeur 1000 mm et laquage gris 7030 satiné.  
**Ud** : 1.1

**SILK-201**

Décor ton inox face extérieure uniquement, vitrage feuilleté sablé avec lignes horizontales.  
**Option** : laquage gris 7039 satiné.  
**Ud** : 1.3

**SILK-202**

Décor ton inox face extérieure uniquement, vitrage feuilleté sablé avec lignes horizontales. **Options** : laquage gris 2400 texturé et largeur 1000 mm.  
**Ud** : 1.4

**IOKO-20**

Décors inox faces extérieure et intérieure. Vitrage feuilleté sablé affleurant.  
**Options** : semi-fixe coordonné et laquage gris 7047 satiné.  
**Ud** : 1.4

**SAYA**

Relief exclusif, deux faces identiques. Décors ton inox face extérieure. **Option** : laquage noir 2100 texturé.  
**Ud** : 1.1

**AZUMA**

Relief exclusif, deux faces identiques. Décors aspect inox face extérieure.  
**Option** : laquage Gris 7035 satiné.  
**Ud** : 1.1

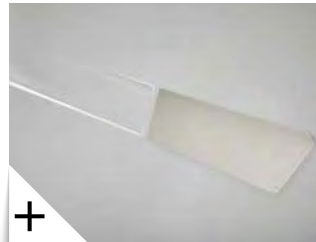
**TAOS**

Décor ton inox face extérieure uniquement, vitrage feuilleté sablé  
**Option** : laquage gris 7047 satiné  
**Ud** : 1.4



**AMAYA-20**

Relief exclusif, deux faces identiques.  
Vitrage feuilleté sablé affleurant.

**Options** : semi-fixe vitré et laquage bleu 2700 texturé.

**Ud** : 1.7 (Ud calculé selon la composition réelle de la porte).



MAISON  
CONNECTÉE  
Voir page 162.

→ INTÉRIEUR



**Option** : 2250 mm (disponible sur tous les modèles)

**CEDOUSA-20**

Décors inox faces extérieure et intérieure.  
Vitrage feuilleté sablé affleurant.

**Options** : laquage bleu 2700 texturé, pack grande hauteur (2250 mm + serrure 2 pènes / 2 crochets)

**Ud** : 1.4

**AMAYA-20**

Relief exclusif, deux faces identiques. Vitrage feuilleté sablé affleurant.

**Options** : bicolore noir 2100 texturé, blanc intérieur et barillet connecté Door Keeper Somfy.

**Ud** : 1.4

**SELA-20**

Relief exclusif, deux faces identiques.  
Vitrage feuilleté sablé affleurant.

**Option** : laquage noir 2100 texturé.

**Ud** : 1.4

**SVEN**

Vitrage feuilleté sablé avec sérigraphie grise uniquement.

**Option** : laquage blanc 9016 satiné.

**Ud** : 1.5

**HANA0-20**

Relief exclusif, deux faces identiques,  
vitrage feuilleté sablé affleurant.

**Option** : laquage rouge 3004 texturé.

**Ud** : 1.4

**AKITA-20**

Relief exclusif, deux faces identiques.  
Vitrage feuilleté sablé affleurant.

**Option** : laquage gris 7016 texturé.

**Ud** : 1.4

**NEKO 1**

Relief exclusif, deux faces identiques.  
Vitrage feuilleté sablé affleurant.

**Option** : laquage gris 7016 satiné.

**Ud** : 1.3

**SANAKA**

Relief exclusif, deux faces identiques,  
décors couleur gris RAL 9006 face extérieure uniquement.

**Option** : laquage noir 2100 texturé.

**Ud** : 1.1

**NAGANO**

Relief exclusif, deux faces identiques.

**Options** : semi-fixe vitré, laquage blanc 9016 satiné, pack barre de tirage traversante + serrure 2 pènes / 2 crochets. La clé est nécessaire pour ouvrir la porte de l'extérieur.  
**Ud** : 1.4 (Ud calculé selon la composition réelle de la porte)

**NINJA 1**

Relief exclusif, deux faces identiques.  
Vitrage feuilleté sablé affleurant.  
**Option** : laquage gris 7016 satiné.  
**Ud** : 1.4

**AKI**

Relief exclusif, deux faces identiques.  
**Option** : laquage gris 7039 satiné.  
**Ud** : 1.1

+

acier



+

**ODENSE**

Relief exclusif, deux faces identiques. **Options** : laquage gris 7004 satiné et barre de tirage traversante 950 mm avec poignée courte.  
**Ud** : 1.1

**NINJA 2**

Relief exclusif, deux faces identiques.  
**Option** : laquage gris 7039 satiné.  
**Ud** : 1.1



+

**NEKO 2**

Relief exclusif, deux faces identiques.  
**Options** : laquage gris 7030 satiné, barre de tirage traversante 1800 mm, serrure 2 pènes / 2 crochets. La clé est nécessaire pour ouvrir la porte de l'extérieur.  
**Ud** : 1.1

**SAORI**

Décors ton inox, deux faces identiques.  
**Option** : laquage noir 2100 texturé.  
**Ud** : 1.1

**GALENA**

Relief deux faces identiques. Vitrage feuilleté givré petits bois aspect plomb.  
**Option** : laquage gris 7016 texturé et bâton de maréchal traversant ton argent.  
**Ud** : 1.5

**ALBION**

Relief deux faces identiques. Vitrage feuilleté sablé et motifs dans le vitrage.  
**Option** : laquage rouge 3004 texturé.  
**Ud** : 1.7

**SARAGOSSE**

Relief deux faces identiques.  
**Option** : laquage gris 7004 satiné.  
**Ud** : 1.1

**ELIAS**

Relief deux faces identiques. Vitrage feuilleté sablé avec motif sablé.  
**Option** : laquage vert 6005 satiné.  
**Ud** : 1.6

**CHARLEY 2**

Relief deux faces identiques. Vitrage feuilleté sablé et décors sérigraphiés gris foncé.  
**Option** : laquage gris 7035 satiné.  
**Ud** : 1.6

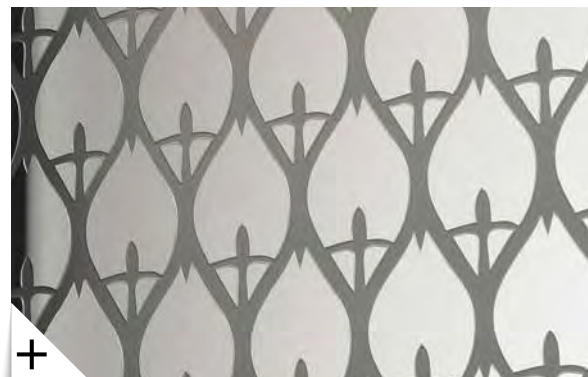
**HÉLÈNA**

Relief deux faces identiques, vitrage givré petits bois aspect plomb.  
**Option** : laquage blanc 9016 satiné.  
**Ud** : 1.2

**SEATTLE**

Relief deux faces identiques, vitrage givré. Petits bois aspect plomb.  
**Option** : laquage rouge 3004 texturé.  
**Ud** : 1.6

**CHARLEY 1**

Relief deux faces identiques. Vitrage feuilleté sablé et décors sérigraphiés gris foncé.  
**Option** : laquage gris 7047 satiné.  
**Ud** : 1.6

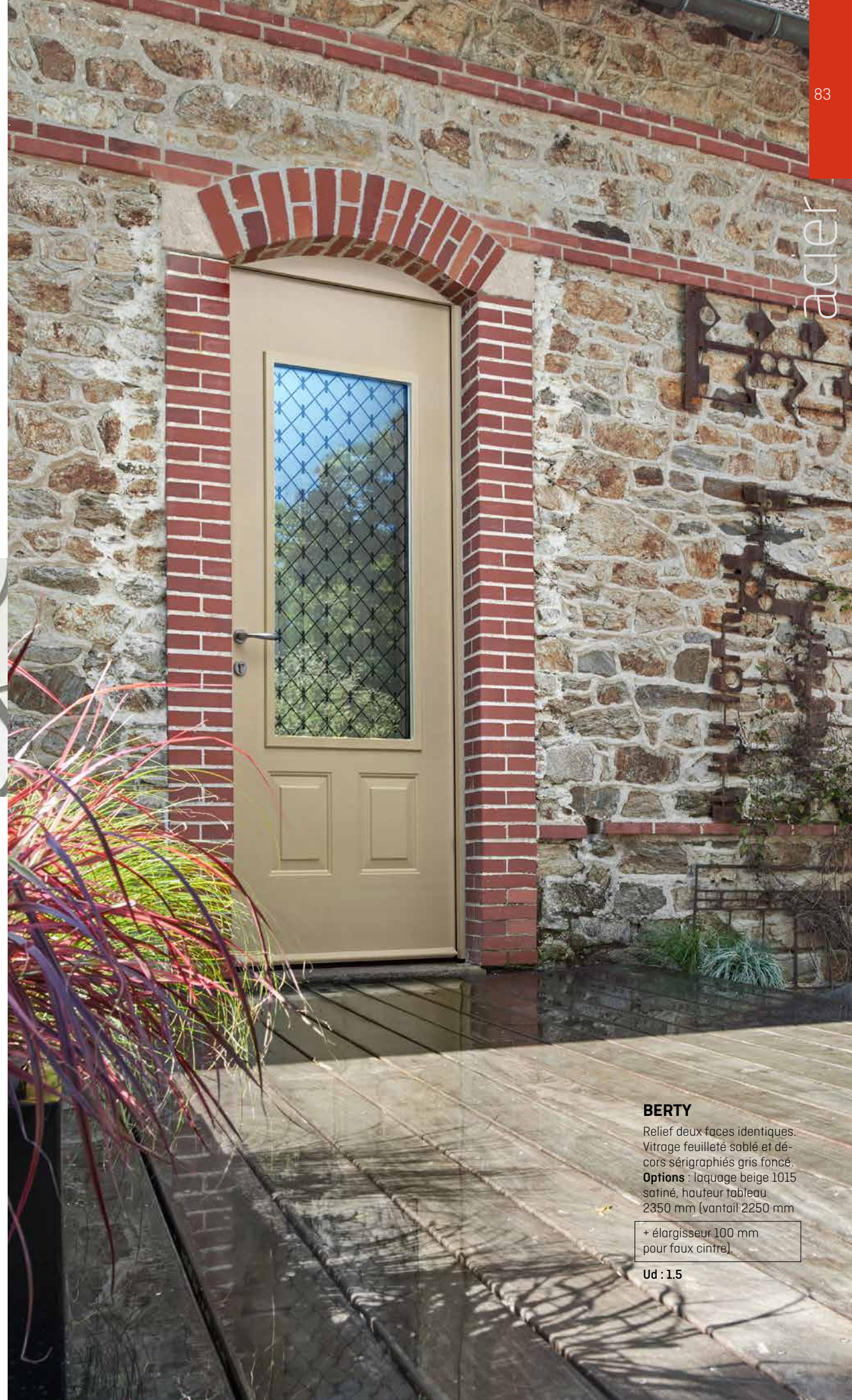
**BERTY**

Relief deux faces identiques. Vitrage feuilleté sablé et décors sérigraphiés gris foncé.  
**Options** : laquage beige 1015 satiné, hauteur tableau 2350 mm [vantaill 2250 mm

+ élargisseur 100 mm pour faux cintre].

**Ud** : 1.5

**PIX**

Relief deux faces identiques, vitrage feuilleté sablé.

**Option** : laquage gris 7016 texturé**Ud** : 1.6

Semi-fixe

Vantail

## Sur-mesure, semi-fixes et compositions

Pour les grandes largeurs, plusieurs solutions peuvent se combiner :

- **un vantail + large** (certains modèles se déclinent jusqu'à 1010 mm),
- **l'ajout d'un semi-fixe** : il peut s'ouvrir en temps voulu pour augmenter la largeur de passage et peut s'accorder au design de la porte,
- **élargisseur** : jusqu'à 200 mm (2x100 mm),
- **l'ajout d'un fixe en dormant** (vitré ou plein) : il ne peut pas s'ouvrir pour augmenter la largeur de passage.

**BARENTS****LINCOLN****AKITA-20****GALENA****LANGO****OSMO****SAORI****FIXE EN DORMANT**

SEMI-FIXES

## Portes de service

**PSP****Option** : laquage gris 7004 satiné.**Ud** : 1.1**PSV-19**

Vitrage feuilleté sablé affleurant. Blanc.

**Ud** : 1.4**PST-19**Vitrage feuilleté sablé affleurant. **Option** : laquage gris 7004 satiné.**Ud** : 1.2



### PVC

Le monde n'a jamais été mieux designé que par vous-même. Chez vous, le beau est indissociable du fonctionnel. Les portes sont faites pour en franchir le seuil et les codes pour être bousculés : ici, la couleur s'ose, le blanc s'assume et tous les effets bois sont permis. Moderne et élégant, le PVC n'a jamais été aussi visionnaire que sur le pas de votre porte.

27 modèles, sur-mesure si besoin, sans entretien, options de vitrage & laquage : la gamme PVC n'attend que vous.

MILKY 1

pvc

**SANS ENTRETIEN**

**TENUE DES COULEURS  
GARANTIE 10 ANS**

**OUVRANT CINTRABLE  
SUR 3 MODÈLES**

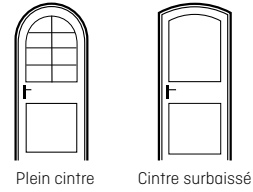

Plein cintre    Cintre surbaissé

**FABRICATION 100% SUR-MESURE**

**CHOIX DE FINITIONS** (selon modèle)  
Blanc, laqué, teinté masse, plaxé effet bois, ou 7016.

**OPTION LAQUAGE**

Couleur au choix dans le nuancier standard :  
Holly 1/3/4/5, Vega 1/2, Tracy 1.

PVC

Cadre  
ouvrant PVC,  
épaisseur  
70 mm

Âme  
isolante

Renfort acier  
sur portes de hauteur  
>2150 mm TAB  
(quantité et positionnement  
suivant les configurations)  
rigidité / sécurité

Dormant PVC à  
recouvrement  
épaisseur  
70 mm

Seuil aluminium  
à rupture de  
pont thermique,  
hauteur 20 mm  
conforme à la loi  
pour personnes  
à mobilité réduite

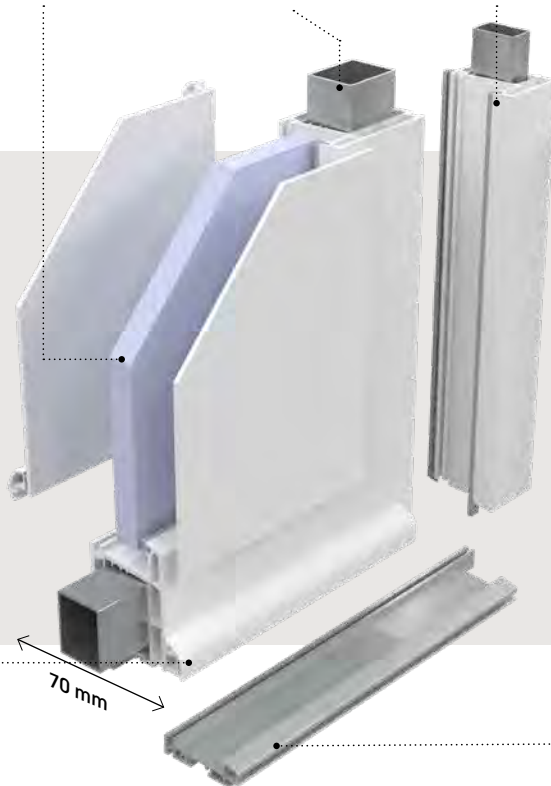

70 mm

Ouvrant  
épaisseur 70 mm.

Facile à vivre,  
modulable,  
blanc ou coloré



**KELLYS 5**

Vitrage feuilleté sablé.  
Rainures faces extérieure et  
intérieure.  
Ud : 1.5



**MILKY 1**

Design exclusif. Vitrage sablé.  
Sans l'option décor ton inox.  
Ud : 1.7

**MILKY 1**

Vitrage feuilleté sablé.  
**Option** : décor ton inox 2 faces.  
Ud : 1.7

**KELLYS 6**

Vitrage feuilleté sablé, décor ton  
inox, et rainures, faces extérieure  
et intérieure.  
Ud : 1.5

**KELLYS 4**

Décor ton inox face extérieure  
uniquement et vitrage feuilleté  
sablé, face intérieure rainurée  
sans décor.  
Ud : 1.7

**KELLYS 1**

Décor ton inox face extérieure  
uniquement, face intérieure lisse  
sans décor.  
Ud : 1.7

**KELLYS 3**

Décor ton inox face extérieure uni-  
quement et vitrage feuilleté sablé,  
face intérieure rainurée sans décor.  
Ud : 1.6

**MILKY 4**

Décor ton inox face extérieure  
uniquement, face intérieure lisse  
sans décor.  
Ud : 1.7



**MILKY 2**

Vitrage feuilleté sablé.  
Ud : 1.7

**MILKY 5**

Décor ton inox face extérieure  
uniquement, face intérieure  
rainurée sans décor.  
Ud : 1.7

**KELLYS 5**

Vitrage feuilleté sablé. Rainures  
faces extérieure et intérieure.  
Ud : 1.5

**KELLYS 7**

Vitrage feuilleté sablé. Rainures  
faces extérieure et intérieure.  
Ud : 1.6

**KELLYS 8**

Vitrage feuilleté sablé. Rainures  
faces extérieure et intérieure.  
Ud : 1.5

**HOLLY 5**

Vitrage feuilleté sablé avec motifs  
sérigraphiés 3 lignes horizontales.  
Ud : 1.3

**HOLLY 1**

Vitrage feuilleté sablé avec motifs  
sérigraphiés.  
**Option** : laquage bleu 5003 satiné.  
Ud : 1.4

**HOLLY 4**

Vitrage feuilleté sablé sérigraphie  
grise 9007 uniquement.  
**Option** : plaxage couleur 7016.  
Ud : 1.4

**HOLLY 3**

Vitrage feuilleté.  
Ud : 1.5



**DERBY 1**

Vitrage feuilleté sablé, traverse verticale, cimaise et bouton.

**Option :** plaxage couleur 7016.

**Ud :** 1.7



**DERBY 2**

Vitrage feuilleté sablé, traverse verticale, cimaise.

**Option :** plaxage couleur 7016.

**Ud :** 1.7



**DERBY 3**

Vitrage avec sérigraphie grise RAL 9007, motif fleur de lys uniquement, cimaise et bouton.

**Option :** plaxage gris 7004 satiné.

**Ud :** 1.6



**DERBY 4**

Vitrage avec sérigraphie grise RAL 9007, motif fleur de lys uniquement.

**Option :** plaxage gris 7004 satiné.

**Ud :** 1.6



**VEGA 1**

Vitrage avec sérigraphie grise, motif fleur de lys gris RAL 9007 uniquement.

**Option :** plaxage couleur 7016.

**Ud :** 1.4



**VEGA 2**

Vitrage avec sérigraphie grise RAL 9007 uniquement.

**Option :** laquage couleur rouge 3004 texturé.

**Ud :** 1.4

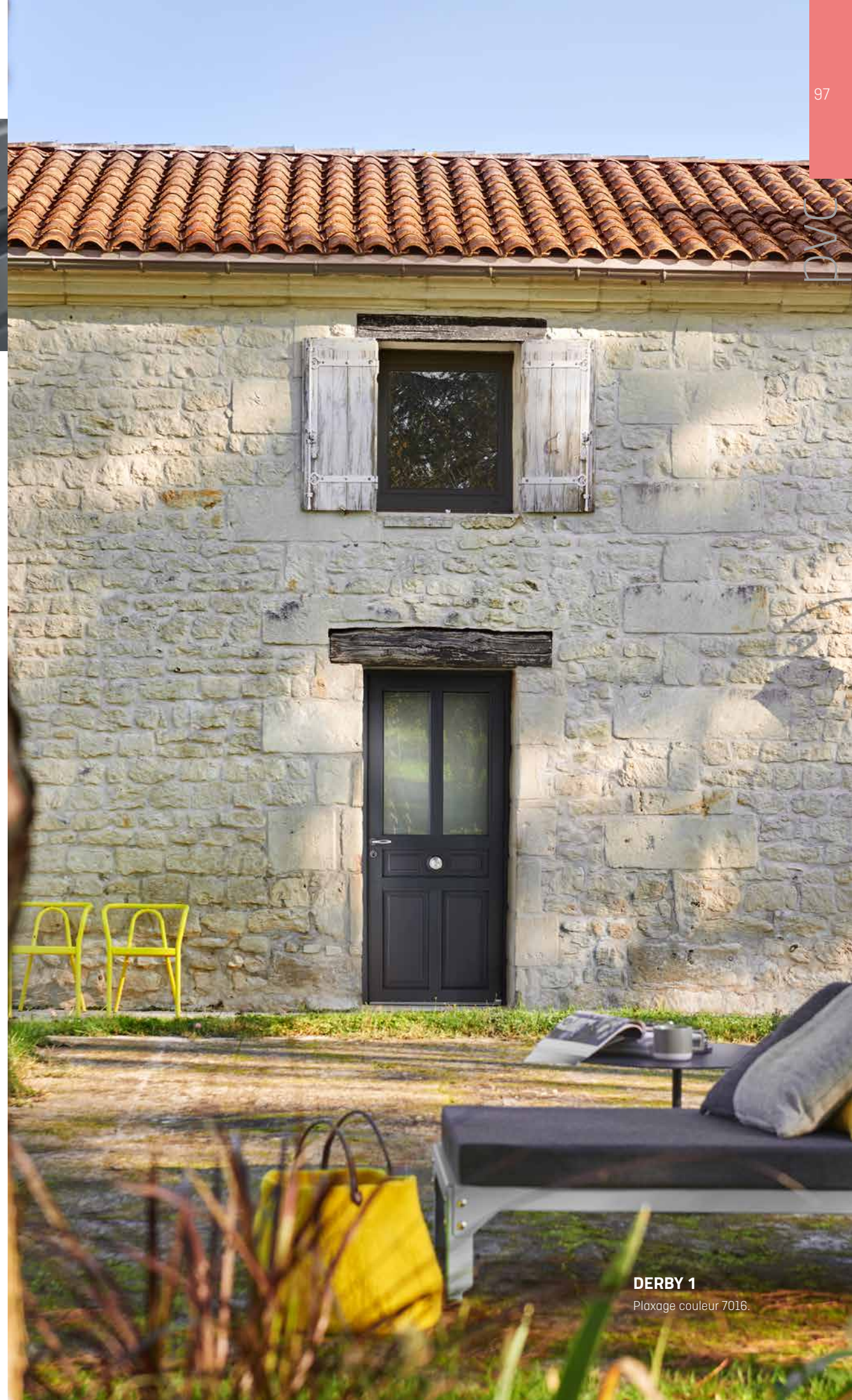

**DERBY 1**

Plaxage couleur 7016.

**TRACY 1**

Options : plaxage couleur 7016  
et petits bois aspect plomb.  
Ud : 1.4

**TRACY 1**

Petits bois intégrés 4/6/9 carreaux dans le vitrage transparent feuilleté, soubassement lisse.  
Option : châssis ouvrant.  
Ud : 1.4

**TRACY 1**

Positionnement variable de la traverse, dans la hauteur de la porte, pour modifier la proportion vitrée.  
Options : plaxage couleur 7016 et petits bois aspect plomb 8 carreaux.  
Ud : 1.4

**TRACY 1**

Options : ouvrant et dormant plein cintre (réalisable également en cintre surbaissé) et porte pleine.  
Ud : 1.4

**TRACY 4**

Châssis ouvrant oscillo-battant, petits bois 4 carreaux intégrés. Soubassement mouluré. Face intérieure identique à la face extérieure.  
Ud : 1.7

**TRACY 3**

Petits bois en relief 6 carreaux 2 faces. Vitrage transparent feuilleté. Soubassement platebande.  
Ud : 1.6

**TRACY 2**

Porte pleine, 2 panneaux post formés, face intérieure identique.  
Ud : 1.9

## Portes de service

**BRADY 1**

Porte pleine.  
Ud : 1.1

**BRADY 2**

Vitrage feuilleté imprimé 200.  
Ud : 1.3



## MIXTE

Chacun voit Zilten à sa porte, et choisit le meilleur. Exigeante, cette gamme n'hésite pas entre isolation et durabilité, elle associe le bois à l'aluminium dans un design unique, le vôtre. À vous voir, le caractère s'exprime dans le contraste et les lignes tendues, à l'image de votre extérieur rassurant et de votre intérieur chaleureux.

22 modèles bi-matière, possibilité de cintrage, entretien simplifié : misez sur la gamme Mixte.



VOLT DUO

mixte

**LES QUALITÉS DE L'ALUMINIUM FACE EXTÉRIEURE**

Entretien réduit, durabilité et choix de couleur.

**UN ESPRIT DÉCO ET TENDANCE FACE INTÉRIEURE**

7 finitions bois inspirées de l'univers du meuble.

**POSSIBILITÉ DE CINTRAGE SELON LES MODÈLES**

Ouvrant et dormant, en plein cintre ou cintre surbaissé.

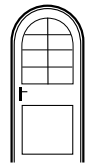

Plein cintre

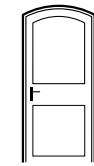

Cintre surbaissé (selon vos cotes)

**NUANCIER**

29 couleurs au choix face extérieure + toutes les possibilités RAL en option (intérieur ou extérieur, avec laquage).

Thermolaquage **garanti 20 ans.**



**SUR-MESURE**

Ouvrant hauteur de 1800 mm à 2350 mm et largeur de 700 mm à 1100 mm (selon modèles et configurations).

- Seuil aluminium, hauteur 20 mm, conforme à la loi PMR
- Panneau d'isolation acoustique en fibres de bois
- Mousse haute isolation thermique
- Tôle aluminium thermolaquée
- Cadre structurel bois : résistance/stabilité dimensionnelle
- Dormant/tapée d'isolation bois/aluminium

Ouvrant monobloc épaisseur 62 mm.

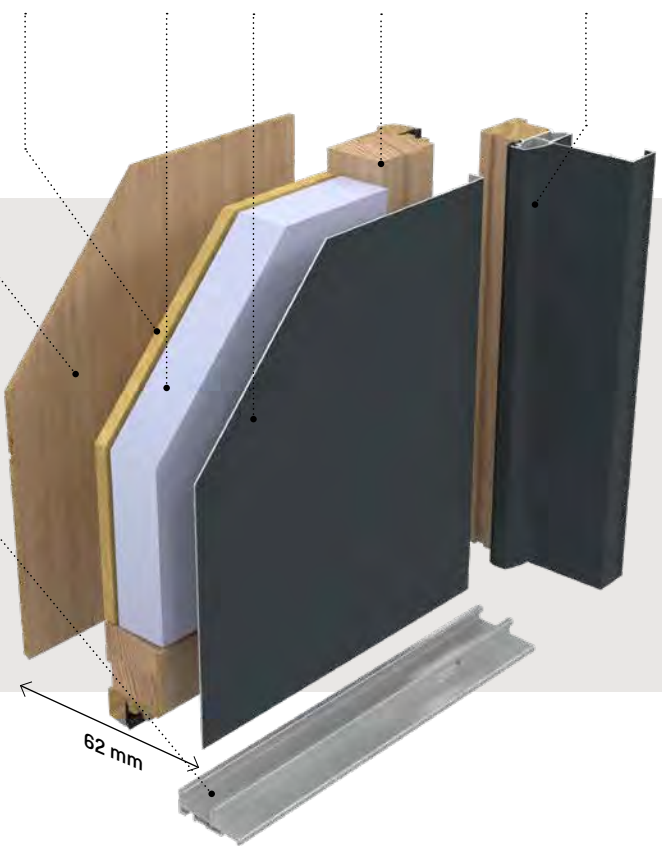

Durable, chaleureux, cintrable

mixte

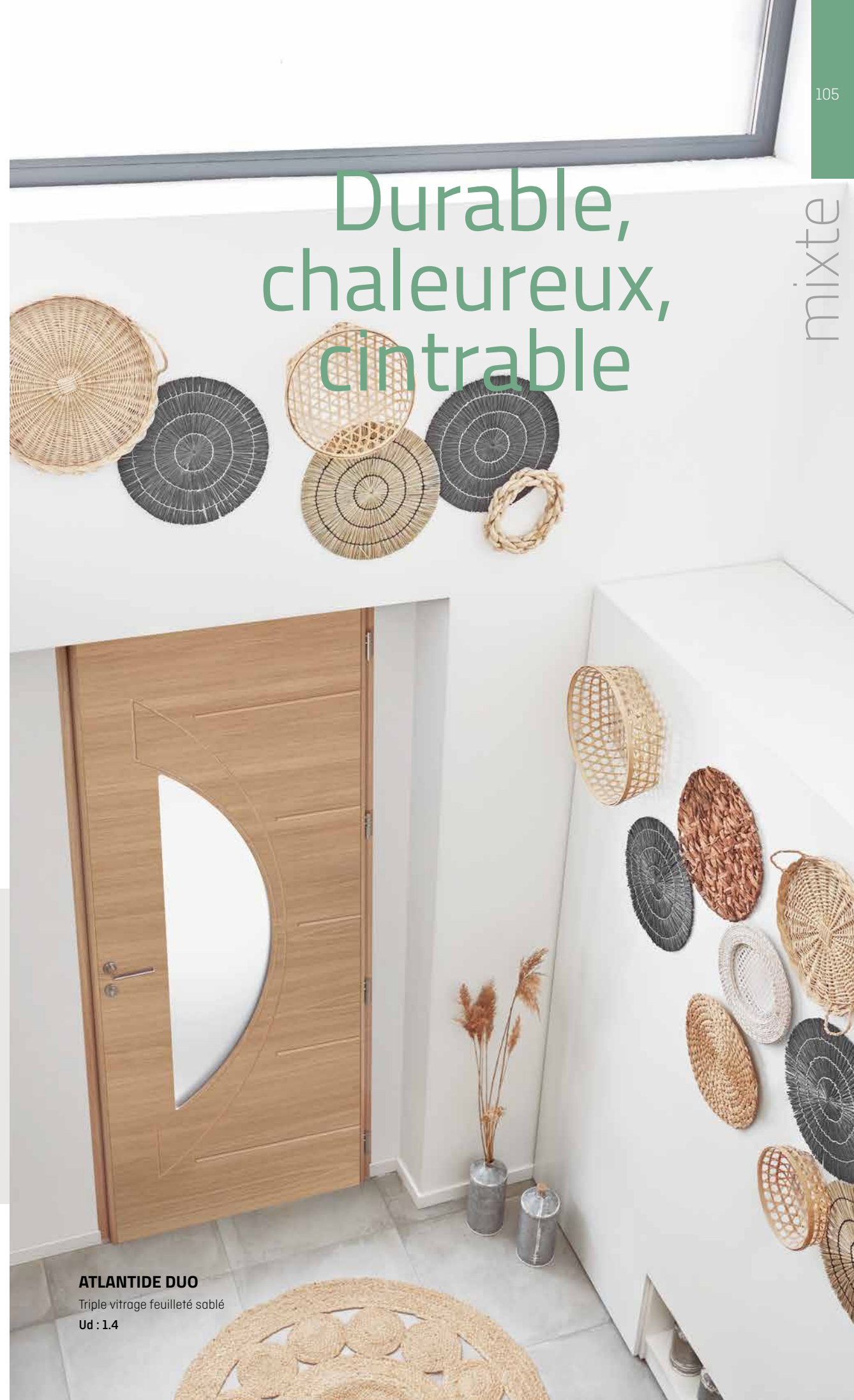

**ATLANTIDE DUO**

Triple vitrage feuilleté sablé  
Ud : 1.4



**CRYPTO DUO**

Triple vitrage feuilleté sablé.  
Chêne blanchi.

Ud : 1.3

↳ INTÉRIEUR



**ATLANTIDE DUO**

Triple vitrage feuilleté sablé.  
Intérieur chêne naturel.  
Face extérieure p. 43.

Ud : 1.4

↳ INTÉRIEUR



**VOLT DUO**

Triple vitrage feuilleté sablé, décors miroir face extérieure uniquement.  
À gauche, chêne ton ardoise, à droite, chêne naturel.

**Option** : à droite, plein cintre. Face extérieure p. 43.

Ud : 1.5

↳ INTÉRIEUR



↳ INTÉRIEUR



**COTIM 22 DUO**

Triple vitrage feuilleté sablé. Rouge 3004 texturé.

**Option** : barre de tirage avec fixations invisibles côté intérieur. La clé est nécessaire pour ouvrir la porte de l'extérieur. Intérieur chêne havane.

Ud : 1.4



↳ INTÉRIEUR



**COTIM 12 DUO**

Triple vitrage feuilleté sablé et décor ton inox, face extérieure uniquement.  
Chêne ton wengé. **Option** : à droite, plein cintre.

Ud : 1.4

↳ INTÉRIEUR





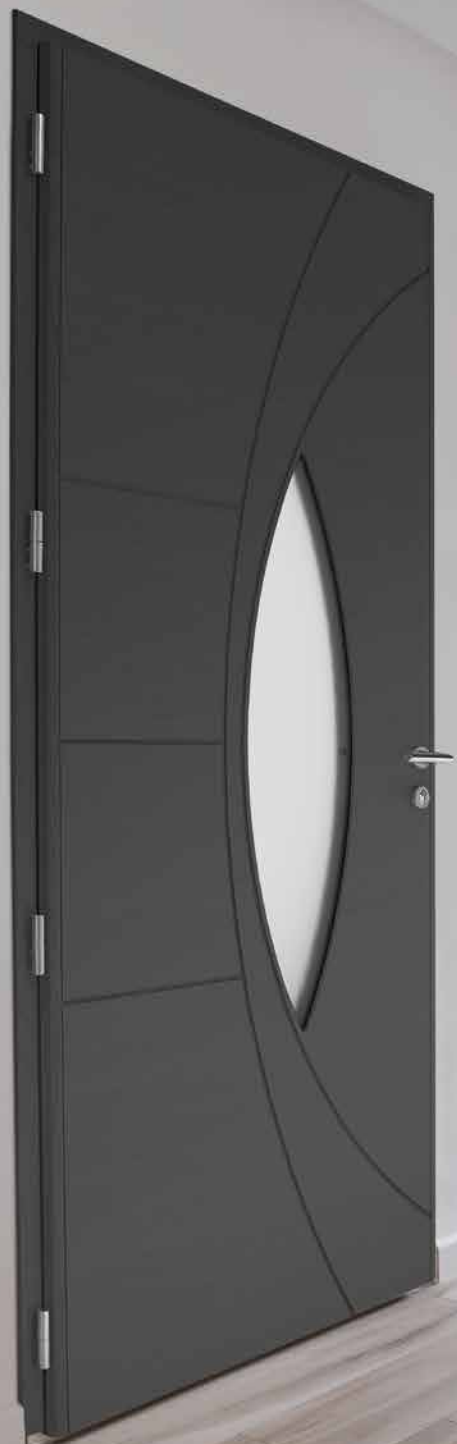

**ANTALYA DUO**  
Chêne ardoise.  
Ud : 1.3



**COTIM 11 DUO**

Décors miroir face extérieure uniquement. Décors ton inox face intérieure. Chêne ardoise. Face extérieure p. 37.  
**Option** : à droite, cintré surbaissé.  
**Ud** : 0.97

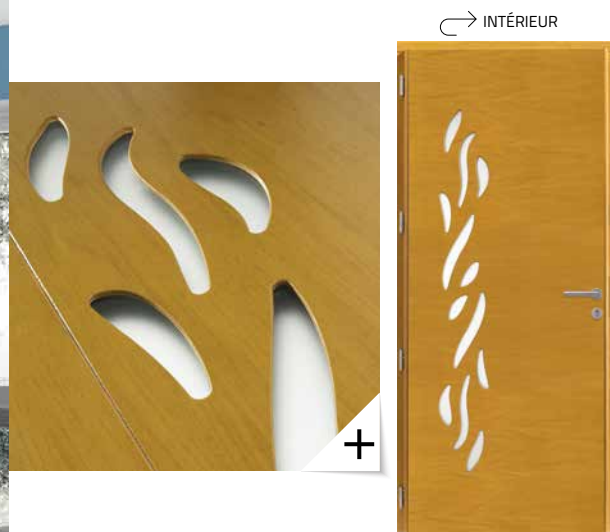

**PALM DUO**

Triple vitrage feuilleté sablé. Intérieur movingui. Face extérieure p. 34.  
**Ud** : 1.4



**ANTALYA DUO**

Triple vitrage feuilleté sablé et décor ton inox, face extérieure uniquement. Intérieur décors rainurés, chêne blanchi. Face extérieure p. 43.  
**Option** : plein cintre.  
**Ud** : 1.3



**ERINA DUO**

Vitrage feuilleté sablé avec motif sérigraphié. Intérieur chêne naturel à gauche et chêne ardoise à droite.  
**Option** : à droite, plein cintre.  
**Ud** : 1.6



**GRIFF 1 ET GRIFF 1.1 DUO**

Décors rainurés. Chêne havane à gauche et chêne naturel à droite.  
**Option** : largeur 1100 à gauche, plein cintre à droite. Face extérieure p. 30.  
**Ud** : 0.97



### MALYA 1 DUO

Double vitrage feuilleté sablé et grille intégrée dans le vitrage (couleur grise uniquement, intérieur havane).

**Option** : hauteur 2200 mm  
**Ud** : 1.4

↳ INTÉRIEUR



↳ INTÉRIEUR



### MEDINA DUO

Double vitrage feuilleté sablé et sérigraphie grise RAL 9007 uniquement. Intérieur movingui. Face extérieure p. 47.

**Option** : à droite, plein cintre.  
**Ud** : 1.6

↳ INTÉRIEUR



### MALYA 1 DUO

Double vitrage feuilleté sablé et grille intégrée dans le vitrage (couleur grise uniquement). Gris 7022 texturé, intérieur havane. **Option** : imposte à grille coordonnée.

**Ud** : 1.4

↳ INTÉRIEUR



↳ INTÉRIEUR

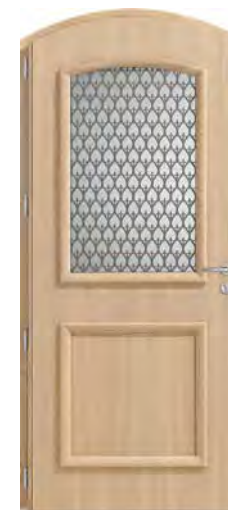

↳ INTÉRIEUR



### PRADO DUO

Double vitrage feuilleté sablé et sérigraphie grise RAL 9007 uniquement. Chêne blanchi. **Option** : à droite, cintre surbaissé.  
**Ud** : 1.2

### COSCO DUO

Porte pleine moulurée 2 faces. Intérieur chêne naturel.  
**Ud** : 0.98

**COLOBELLES DUO**

Chêne clair.

**Option** : plein cintre.

Dimensions : 2100 x 1000 mm

Ud : 1.3



↪ INTÉRIEUR

**COLOBELLES DUO**

Double vitrage feuilleté sablé et sérigraphie grise RAL 9007 uniquement. Chêne naturel. Face extérieure p. 44.

Ud : 1.3

↪ INTÉRIEUR

**LINOSA DUO**Double vitrage feuilleté givré blanc, petits bois aspect plomb. Intérieur movingui. Face extérieure p. 47. **Option** : à droite, cintre surbaissé.

Ud : 1.1

↪ INTÉRIEUR



↪ INTÉRIEUR

**COLINA DUO**Double vitrage feuilleté givré blanc, petits bois aspect plomb. Intérieur chêne havane. Gris 7035 satiné. **Option** : à droite, plein cintre.

Ud : 1.3



↪ INTÉRIEUR

**ASTRÉE DUO**

Porte pleine réalisable uniquement en mixte et cintrée. Intérieur chêne naturel. Blanc 9016 satiné.





### COTIM 11 DUO

Chêne havane.

Options : fixes en dormant et imposte cintrée.

Ud : 1.8 (Ud calculé selon la composition réelle de la porte).



Semi-fixe

Vantail

## Sur-mesure, semi-fixes et compositions

Pour les entrées de grande largeur, plusieurs solutions peuvent se combiner :

- **un vantail + large** (certains modèles se déclinent jusqu'à 1100 mm),
- **l'ajout d'un semi-fixe** : il peut s'ouvrir en temps voulu pour augmenter la largeur de passage et peut s'accorder au design de la porte,
- **élargisseur** : jusqu'à 180 mm (2x90 mm),
- **l'ajout d'un fixe en dormant** (vitré ou plein) : il ne peut pas s'ouvrir pour augmenter la largeur de passage.



SEMI-FIXES

Pour les dimensions les plus importantes, la combinaison des éléments ci-dessus donne un choix multiple de compositions qui peuvent être complétées avec des impostes.

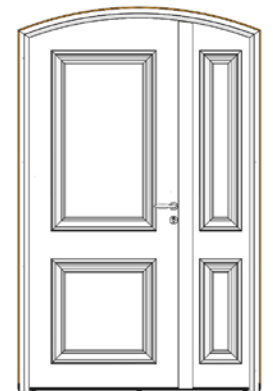

**Cosco Duo** : porte et semi-fixe cintre surbaissé.

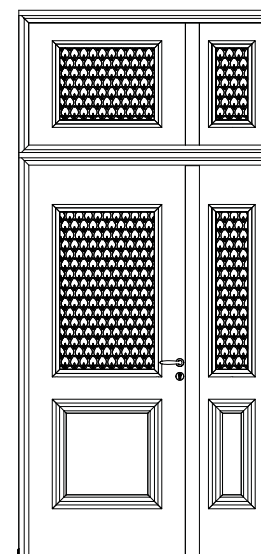

**Prado Duo** : double vantaux, imposte à motif coordonné.

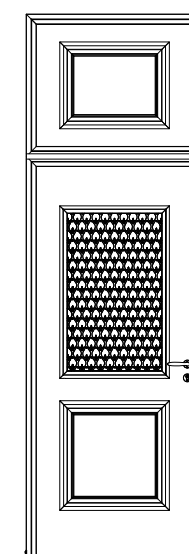

**Prado Duo** : porte avec imposte répétante pleine.

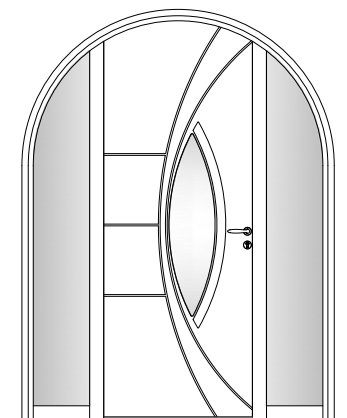

**Antalya Duo** : cintrée avec deux fixes en dormant.

**EXTÉRIEUR ALUMINIUM  
INTÉRIEUR À LAMES  
RED CEDAR**

- Encore plus de chaleur, d'authenticité avec le red cedar face intérieure.
- Des largeurs d'ouvrant jusqu'à **1100 mm**.
- **Haute isolation** phonique et acoustique.

→ INTÉRIEUR



**OPUS 1/2/3 DUO**

Cendrée.  
**Option** : largeur 1100 mm et semi-fixe 500.



Seuil aluminium, hauteur 20 mm, conforme à la loi PMR  
Lames Red Cedar massives  
Panneau d'isolation acoustique en fibres de bois  
Âme isolante 43 mm  
Tôle aluminium thermolaquée  
Cadre structurel bois : résistance/ stabilité dimensionnelle  
Joint sur dormant  
Dormant/tapée d'isolation bois/aluminium

**Ouvrant monobloc épaisseur 78 mm.**

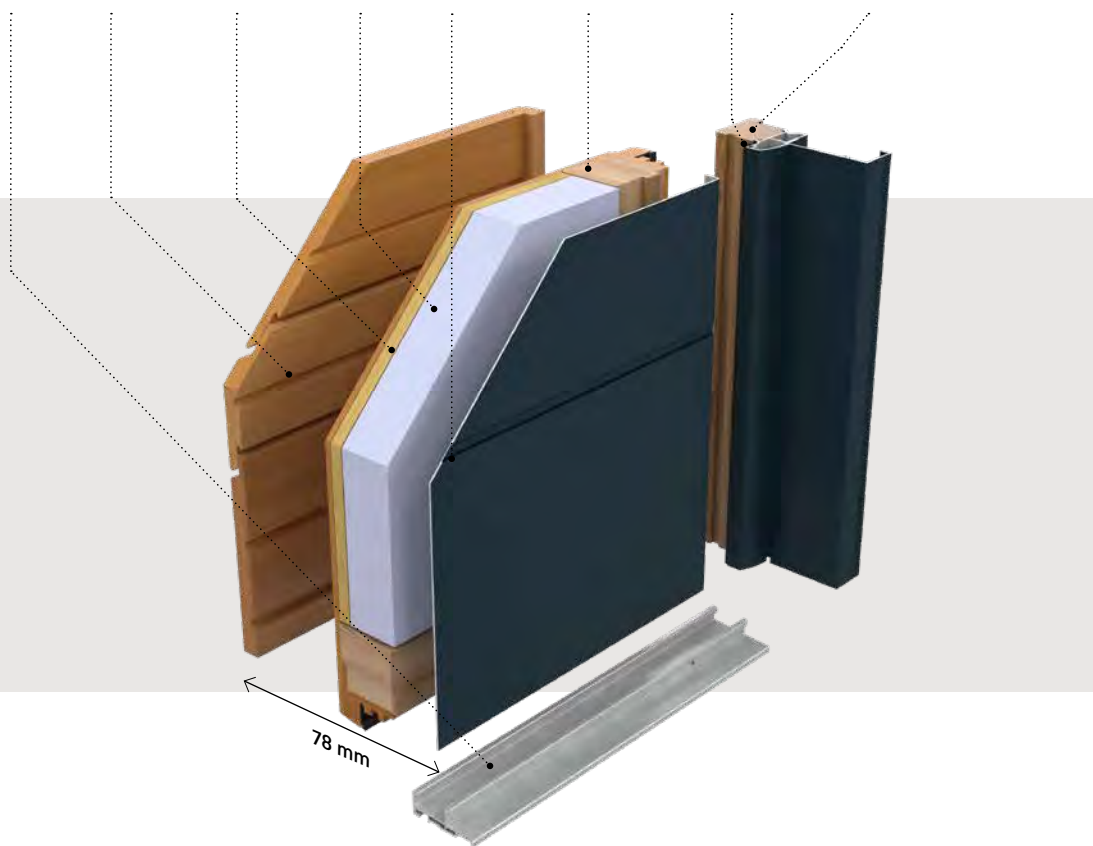

Couleurs disponibles face intérieure :

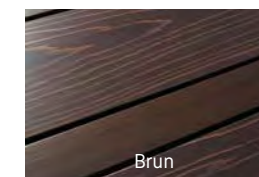
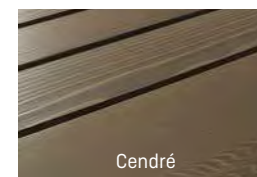
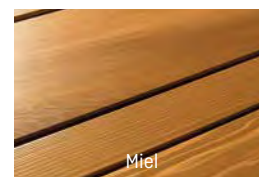

**OPUS 1 DUO**

Extérieur rainuré. Gris 2800 texturé.  
**Option** : largeur 1100 mm et barre de tirage rectangle toute hauteur, spécifique Opus 1, non traversante. La clé est nécessaire pour ouvrir la porte de l'extérieur.  
**Ud : 0.88**



**OPUS 2 DUO**

Décor miroir face extérieure uniquement. Bleu 2700 texturé.  
**Ud : 0.88**



**OPUS 3 DUO**

Extérieur rainuré et parement ton inox face extérieure uniquement. Gris 7016 texturé.  
**Option** : largeur 1100 mm.  
**Ud : 0.88**



## BOIS

Aucun doute, l'avenir est à votre mesure si vous concevez le présent sur-mesure. Tout commence par une entrée en matière naturelle et chaleureuse, que vous avez choisie dans ses moindres détails : hauteur, forme, couleur, essence... C'est simple, aucune finition n'a été laissée au hasard. Depuis, l'authenticité du bois ou les subtilités du design vous ouvrent chaque jour les portes du plaisir des sens. Modèles 100% personnalisables, options de laquage illimitées, isolation naturelle : la gamme bois n'attend que vous.



DÉTAIL BOIS CONFORT

bois access **PAGES 122 À 125**  
bois confort **PAGES 126 À 139**

**NATUREL**

Un matériau naturel à moindre coût.

**LE CHOIX DE LA COULEUR**

Large possibilité de couleurs RAL satiné.

**SUR-MESURE**

Largeur, hauteur, composition : de nombreuses possibilités offertes au meilleur budget.

Seuil aluminium  
hauteur 20 mm  
conforme à la loi  
pour personnes  
à mobilité réduite

Âme isolante  
en mousse  
extrudée

Moultures  
décoratives

Panneaux  
multiplis

Joint double lèvre  
pour l'étanchéité  
eau/air/vent

Cadre ouvrant  
bois, naturellement  
isolant

Dormant  
et tapée bois

Ouvrant monobloc  
épaisseur 51 mm.

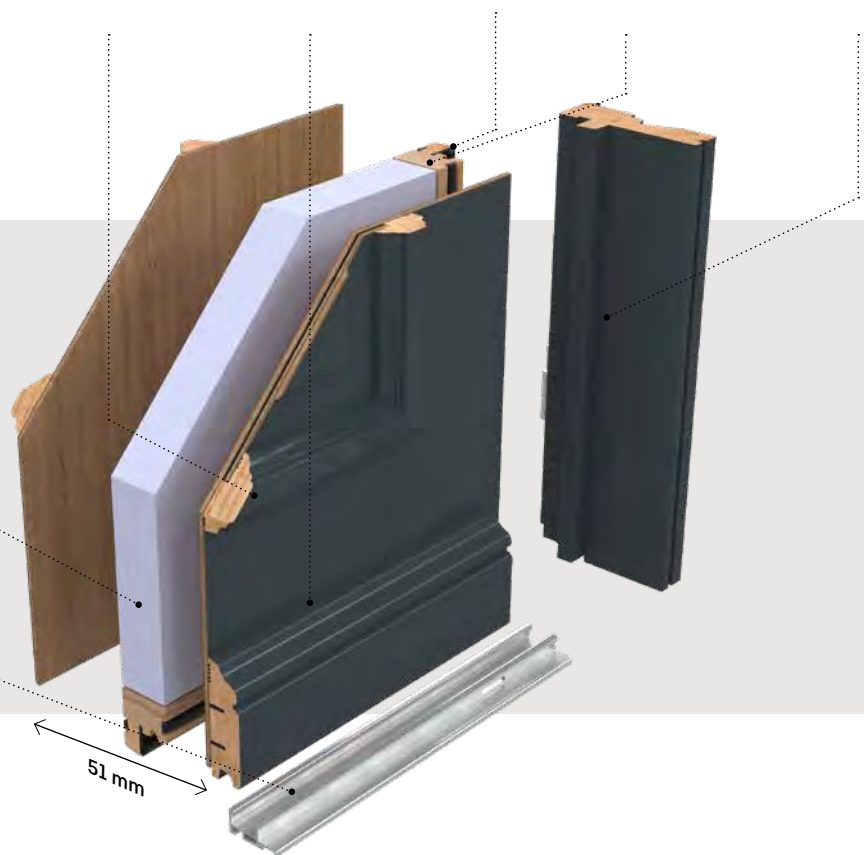

# Chaleureux, écologique, vivant



**LUNEL**

Vitrage imprimé 200 sur châssis ouvrant.

Grilles face extérieure.

Option : laquage et semi-fixe coordonné.

Ud : 1,7



**LONDRES**

Panneau plate bande face extérieure et moulures face intérieure. Vitrage imprimé 200. **Option** : laquage vert 6013.  
**Ud : 1.3**

**AUTUN**

Vitrage transparent. **Option** : laquage rouge 3004 satiné. Petits bois 4/6/9 carreaux.  
**Ud : 1.5**

**MANDELIEU**

Vitrage imprimé 200 sur châssis ouvrant. Grilles face extérieure. **Option** : laquage bleu 5023.  
**Ud : 1.7**

**MANOSQUE**

Vitrage delta blanc avec petits bois aspect plomb. **Option** : laquage gris 7047 satiné.  
**Ud : 1.5**

**CHALONS**

Porte pleine, moulures 2 faces. **Option** : laquage gris 7004 satiné.  
**Ud : 1.1**

**LUNEL**

Vitrage imprimé 200 sur châssis ouvrant. Grilles face extérieure. **Option** : laquage gris 7039 satiné.  
**Ud : 1.7**

**MARIE**

Porte pleine rainurée face extérieure uniquement. Ton bois exotique clair.  
**Ud : 1.1**

**AURELIE**

Vitrage transparent, rainures face extérieure uniquement. Ton bois exotique clair.  
**Ud : 1.2**

Portes  
de service

**LORIENT**

Vitrage imprimé 200 sur châssis ouvrant, 2 grilles face extérieure.

**Option** : laquage rouge 3003 satiné, semi-fixe coordonné et imposte vitrée en dormant.

**Ud : 1.8**



**LA PORTE À LA CARTE**

- Sur mesure : choisissez votre modèle et nous l'adaptions à votre configuration (p.128 à 131)
- UNIK : inventez, créez votre porte d'entrée selon vos envies et votre projet (p.132 à 140)

Ouvrant hauteur 1600 à 2500 mm et largeur 580 à 1000 mm (selon modèles)

**CHÊNE OU MOVINGUI**

Des essences renouvelables, finition lasurée pour les puristes, ou laquée selon des possibilités illimitées (large palette de couleurs RAL satinées).

**ISOLANT**

Haute capacité d'isolation thermique et phonique.

**JOUEZ AVEC LES FINITIONS**

Possibilité de choisir une face laquée et l'autre lasurée !

**CADRE STRUCTUREL BOIS :**

**Résistance** : procédé utilisé dans la charpente.

**Stabilité dimensionnelle** : diminution des variations dimensionnelles du bois.

**Préservation des ressources** : en utilisant les chutes pour la réalisation de ce cadre, le rendement est optimisé et les pertes réduites.

Mousse polystyrène extrudée

**haute isolation thermique**

Panneau essence fine multiplis

Mouleurs décoratives bois massif

Joint double lèvres pour l'étanchéité eau/air/vent

Deux essences disponibles :  
chêne ou movingui

Cadre ouvrant bois, naturellement isolant

Dormant et tapée bois naturellement isolants

Panneau isolant en fibres de bois :  
- isolation phonique  
- isolation thermique



# Sur-mesure sans limite, personnalisé, durable

**LUTÈCE**

Vitrage delta blanc sur châssis ouvrant

**Options** : composition sur-mesure, avec deux vantaux cintrés et laquage gris 7016 satiné.

**Ud : 1.5** (Ud calculé selon la composition réelle de la porte).



**RICHELIEU**

Vitrage delta blanc sur châssis ouvrant, grille face extérieure.  
**Option** : laquage gris 9006 satiné.  
**Ud** : 1.4



**LUSSAULT**

Vitrage feuilleté sablé avec sérigraphie grise RAL 9007 uniquement.  
**Option** : laquage gris 7039 satiné.  
**Ud** : 1.4



**Option** : déclinaison des modèles Richelieu et Lussault avec cimaise et bouton, nous consulter.



**ARGENTEUIL**

Vitrage delta blanc sur châssis ouvrant, grille face extérieure.  
**Option** : chêne clair.  
**Ud** : 1.4



**AUTEUIL**

Vitrage feuilleté delta blanc et petits bois aspect plomb.  
 Modèle présenté en movingui.  
**Ud** : 1.4



2850 mm (2250 mm + 600 mm)

**VALENÇAY**

Vitrage delta blanc sur châssis ouvrant, grille face extérieure. **Option** : laquage gris 7004 satiné et imposte à grille coordonnée avec châssis ouvrant dans l'imposte.  
**Ud** : 1.4



**REIMS**

Vitrage transparent feuilleté, petits bois deux faces (4/6/9 carreaux réalisables). Conception spécifique avec panneau épaisseur 38 mm. **Option** : chêne clair.  
**Ud** : 1.5



**LUTÈCE**

Vitrage delta blanc sur châssis ouvrant, grille face extérieure.  
**Option** : laquage bleu 5010 satiné.  
**Ud** : 1.4

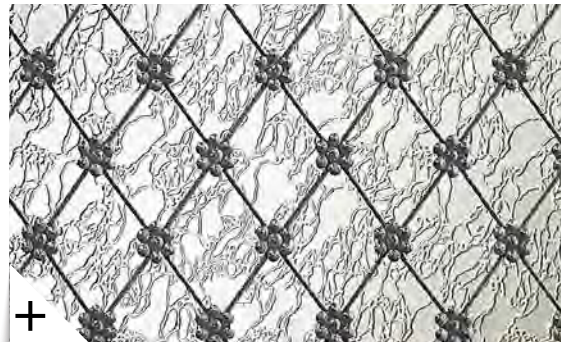

+

Zoom Condorcet et Lutèce.



**CONDORCET**

Vitrage delta blanc sur châssis ouvrant, grille face extérieure. **Option** : laquage blanc 9016 satiné avec châssis ouvrant et semi fixe coordonné.  
**Ud** : 1.4

**LUTÈCE**

Vitrage delta blanc sur châssis ouvrant, grilles face extérieure.

**Option** : composition sur-mesure, hauteur 2910 mm, largeur 1540 mm, imposte à grille coordonnée avec châssis ouvrant, hauteur 730 et laquage rouge 3004 satiné.

**Ud** : 1.6

**SAMAZAN**

**Option** : laquage rouge 3004 satiné.

**Ud** : 1.1

**SANCERRES**

Porte fermière. Vitrage transparent petits bois 4 carreaux deux faces (6/9 carreaux réalisables), 2 poignées face extérieure et intérieure. Conception spécifique avec panneau épaisseur 38 mm.

**Option** : laquage gris 7016 satiné.

**Ud** : 1.5

**CHAVENON**

**Option** : semi-fixe 2 vitrages delta blanc et chêne clair.

**Ud** : 1.1

**PRADES**

Moulure supérieure en cintre surbaissé.

**Option** : chêne clair.

**Ud** : 1.1

## Sur-mesure, semi-fixes et compositions

Pour les entrées de grande largeur, plusieurs solutions peuvent se combiner :

- **un vantail + large** (certains modèles se déclinent jusqu'à 1000 mm),
- **l'ajout d'un semi-fixe** : il peut s'ouvrir en temps voulu pour augmenter la largeur de passage et peut s'accorder au design de la porte,
- **élargisseur** : jusqu'à 200 mm (2x100 mm),
- **l'ajout d'un fixe en dormant** (vitré ou plein) : il ne peut pas s'ouvrir pour augmenter la largeur de passage.

**CHAVENON****CONDORCET****AUTEUIL****REIMS****GRAND VITRAGE**

# Votre porte Bois **UNIK**



Ziltén met à votre disposition tout son savoir-faire et toute son expertise pour donner vie à une porte d'entrée qui s'adapte à votre configuration, à votre image, à vos envies.

## Personnalisation

Vous souhaitez inscrire votre n° de maison sur la grille ?

Vous voulez un panneau de soubassement gravé avec votre activité professionnelle ?

Unik offre différents dispositifs de personnalisation.

## Création

Vous avez adoré une grille croisée sur une porte en vous baladant ?

Vous êtes passionné par les chevaux et voulez signer votre porte de votre passion ?

Envoyez-nous un dessin ou une photo pour une étude de reproduction, possible sur la grille ou un vitrage.

## Adaptation

Vous êtes très attaché à la grille en place sur votre ancienne porte ? Nous pouvons l'adapter sur une nouvelle porte bois, étanche, sécurisante et isolante.

Contactez-nous pour toute étude, nous nous occupons de la logistique pour venir récupérer la ou les grilles.

Grille/soubassement/plinthe/couleur, etc ....  
Nous étudions toutes les demandes de personnalisation.  
Laissez parler votre créativité !



Grille en acier personnalisable, finition au choix : noire, aspect rustique ou laquée couleur satinée ou texturée.

Cimaise  
et moulures  
spécifiques

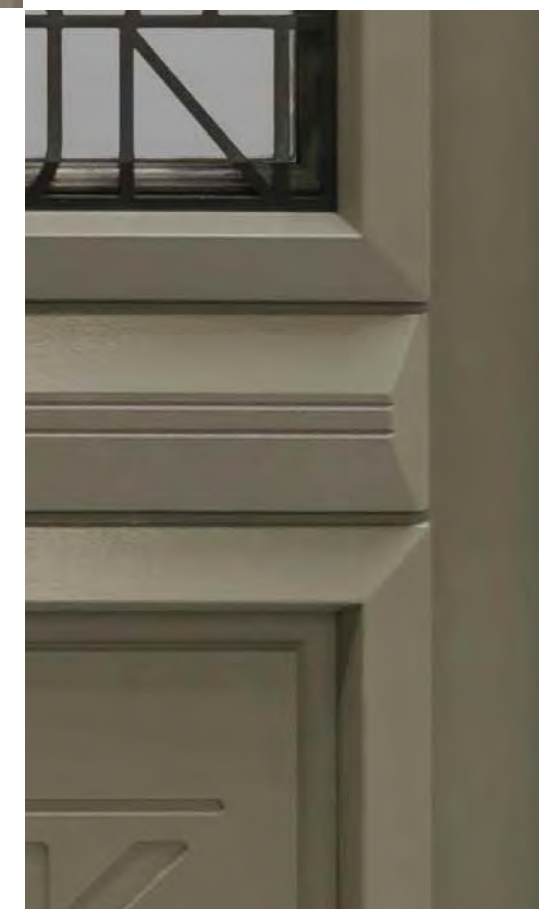

Soubassement  
personnalisable,  
gravure à la demande.

# Histoire d'une belle réalisation UNIK

## Étude personnalisée

Nos experts analysent chaque situation et recréent un plan intégrant vos contraintes dimensionnelles et toutes vos demandes esthétiques.

### AVANT



Nous proposons une prestation complète de restauration des grilles existantes (récupération, traitement, laquage et repose des grilles par nos soins sur la nouvelle porte).

Nous prenons en charge l'enlèvement des grilles via votre revendeur afin de garantir un transport sécurisé et une qualité de service optimale.

### APRÈS

La concrétisation du projet et quelques alternatives aux décors.



Choix de cimaises



Crénelée

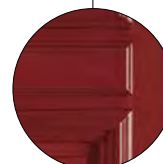

Plate

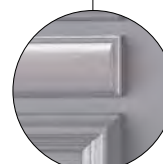

Galbée



Biseauté

Choix de moulures

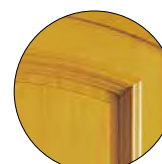

Cintrée

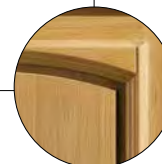

Faux cintre



Droite



Chapeau de gendarme

Choix de plinthes

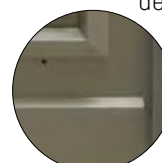

Plinthe plate



Plinthe moulurée



Plate-bande droite, décor coins arrondis



Plate-bande et décor coins arrondis



Pointe de diamant

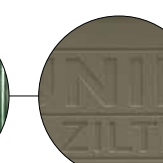

Avec gravure personnalisée

Choix d'esthétiques de panneaux

# UNIK

Faites-nous part de votre demande via votre revendeur, et créons ensemble les meilleures réponses techniques et esthétiques sur la base de plans (plusieurs échanges peuvent être nécessaires).

## UNIK

avec des cadres moulurés spécifiques

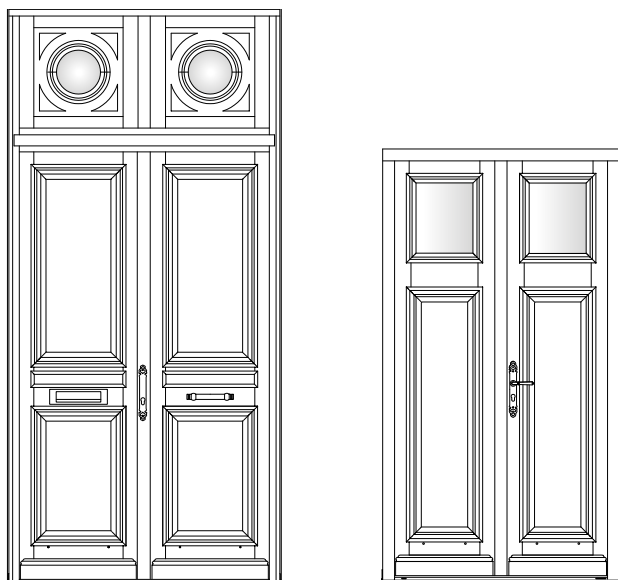

## UNIK

avec des cintres travaillés selon votre maçonnerie

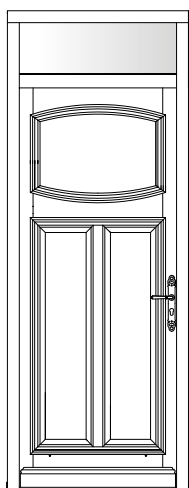

## UNIK

avec une personnalisation des grilles

grilles fabriquées sur demande



grilles d'origine restaurées



## UNIK

avec rainurage personnalisé



UNIK  
avec des esthétiques  
spécifiques



avant



après



bois confort





NATIV 21 FUSION SHOU SUGI BAN

nativ

PAGES 142 À 159

### À L'ORIGINE, LE RED CEDAR

Une essence durable, de superbes finitions. Chaque variation du bois s'exprime et chaque porte devient unique.

### PURETÉ DES LIGNES

Lames larges avec 3 hauteurs différentes, largeur de l'ouvrant hors norme jusqu'à 1200 mm d'un seul tenant (hauteur jusqu'à 2250 mm - selon modèles).

### EXCLUSIF

Le design des éléments inox a été spécialement créé pour sublimer le caractère singulier de Nativ.

### OUVRANT 94 mm

L'un des plus épais du marché.

### NATIV FUSION, ALLIANCE DE MATÉRIAUX

Pour encore plus de personnalité, Nativ se dote d'un dormant aluminium.

### FINITION SHOU SUGI BAN - GARANTIE 10 ANS

La finition ultime pour une esthétique incomparable et un vieillissement totalement maîtrisé.

Seuil à rupture de pont thermique hauteur conforme à la réglementation PMR (>20 mm)

Red Cedar massif

Panneau en fibres de bois pour isolation acoustique

Mousse haute isolation thermique

Red Cedar massif ou Accoya

Dormant Red Cedar face extérieure sur **Nativ**, chêne massif face intérieure

Dormant alu face extérieure sur **Nativ Fusion** (RAL 9005 texturé sur **Fusion Shou Sugi Ban**), chêne massif face intérieure.

Ouvrant monobloc épaisseur 94 mm.



### NATIV 21 FUSION SHOU SUGI BAN

Accoya® finition Shou Sugi Ban. La clé est nécessaire pour ouvrir la porte de l'extérieur.  
**Option** : double vantaux.  
 Ud : 0.90 (Ud calculé selon la composition réelle de la porte).

Inspirée et inspirante, la gamme Nativ fait résonner votre maison avec l'authenticité du bois. Les finitions développées par Zilten exploitent la subtilité des teintes, les nuances, et les veines du bois pour donner vie au plus innovant et au plus nature des designs. 3 versions sont disponibles :

### Nativ, l'originelle : le bois pour l'émotion

Avec la porte Nativ, la nature du bois s'exprime. Simplement brossés, les veinages du Red Cedar apparaissent tout en sobriété et en charme. La nature sans artifice.

- Nativ 1 ..... p. 149
- Nativ 2 ..... p. 146
- Nativ 3 ..... p. 148
- Nativ 8 ..... p. 149



#### Red Cedar + accessoires inox

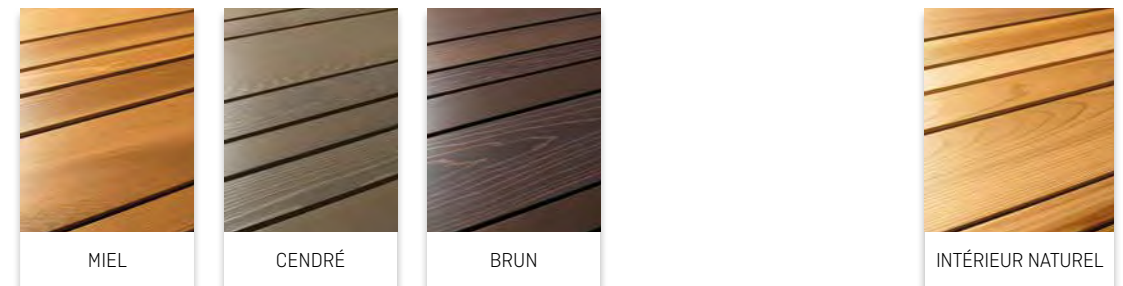

Gammes de 3 teintes vivantes : • Miel, authentique  
• Cendré aux douces profondeurs  
• Brun aux reflets violines

### Nativ Fusion : Bois et Alu se mélangent

Une nouvelle alliance de matériaux pour encore plus de personnalité.

La teinte Anodic, développée par Zilten, présente sur les éléments aluminium, apporte de nouvelles sensations.

- Nativ 9 Fusion ..... p. 150
- Nativ 10 Fusion ..... p. 150
- Nativ 11 Fusion ..... p. 150



#### Red Cedar + accessoires aluminium laqués

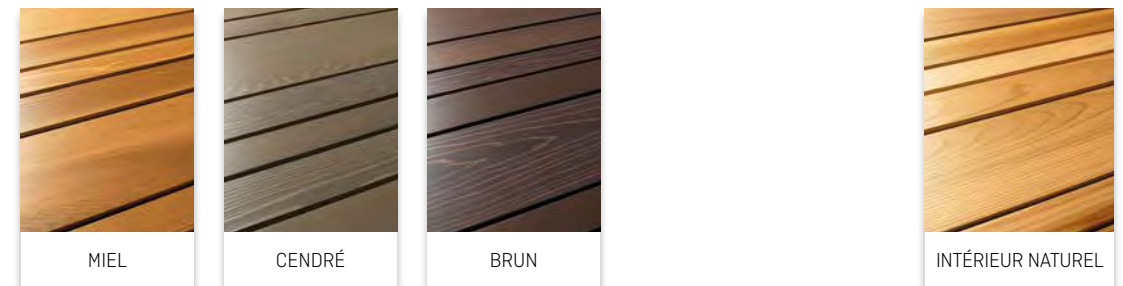

Gamme de couleurs identiques à Nativ



La face extérieure du dormant et les accessoires sont en aluminium thermolaqué. En standard, couleur Bronze Anodic (autres couleurs en option).

### Nativ Fusion Shou Sugi Ban : la finition ultime

Avec la version Nativ Fusion Shou Sugi Ban, Zilten a l'ambition de proposer un produit toujours riche en design, performant, respectueux de l'environnement et surtout durable. Comment ? En choisissant un bois extrêmement stable, l'Accoya®, accompagné d'une finition bois brûlé inspirée d'une technique ancestrale japonaise, garantie d'un vieillissement très maîtrisé.

- Nativ 20/21/22/23/24/25 et 26 Fusion Shou Sugi Ban : ..... p. 152 à 156



Bois **accoya** + accessoires aluminium laqués noir ou ton inox selon modèles.



[face extérieure en standard, face intérieure en option]

L'Accoya® utilisé sur cette version de Nativ est un bois extrêmement stable et durable, produit à partir de bois à croissance rapide, grâce à un procédé respectueux de l'environnement à très haute technologie.

Avec ses couches de surface brûlées, selon une technique maîtrisée, l'Accoya® arbore une texture aux nuances sombres et aux reliefs tourmentés.

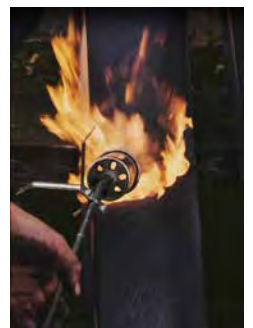

La face extérieure du dormant, et les accessoires sont en aluminium thermolaqué. **Couleur unique : noir 9005 texturé.**

La face intérieure de l'ouvrant est disponible dans deux versions : Red Cedar (naturel ou finition Miel, Cendré ou Brun) ou en Accoya® Shou Sugi Ban.

**NATIV 2**

Couleur cendrée.

**Option** : fixe en dormant vitré.**Ud** : 1.2 [Ud calculé selon la composition réelle de la porte]**NATIV 2 + SEMI-FIXE NATIV 2**

Couleur miel. La clé est nécessaire pour ouvrir la porte de l'extérieur.

Composition : 1700 mm (1200 + 500 mm)

**Option** : semi-fixe coordonné**Ud** : 0.71

↪ INTÉRIEUR

**NATIV 2 + SEMI-FIXE NATIV 2**

Couleur naturelle.

**NATIV 2**

Couleur cendrée, largeur 1200 mm. Lame inox sur toute la largeur de la porte, avec poignée de tirage intégrée. La clé est nécessaire pour ouvrir la porte de l'extérieur.

**Ud** : 0.71



**NATIV 3**  
 Couleur brun. La clé est nécessaire pour ouvrir la porte de l'extérieur.  
 Option : Composition 1400 mm (1000 + 400 mm).  
 Ud : 1.2 (Ud calculé selon la composition réelle de la porte).

→ INTÉRIEUR



**NATIV 1**  
 Couleur cendrée.  
 Ud : 0.71



**NATIV 1 / 8**  
 Couleur naturelle.

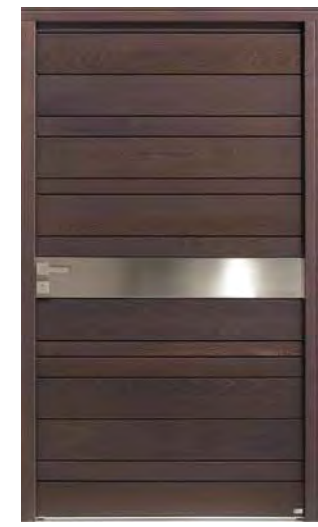

+

**NATIV 8**  
 Couleur brun. Largeur 1200 mm.  
 Ud : 0.71

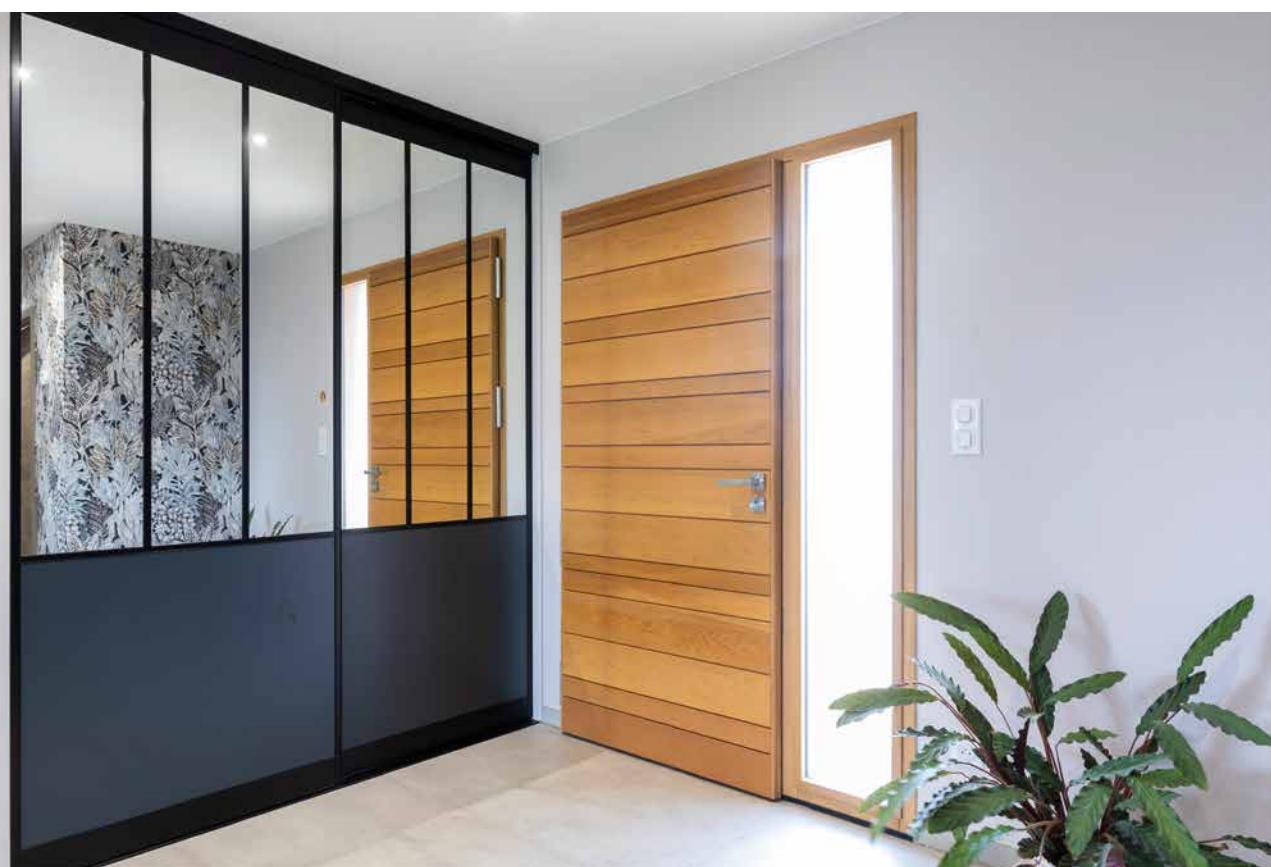



**NATIV 10 FUSION**

Couleur brun, largeur 1100 mm. La clé est nécessaire pour ouvrir la porte de l'extérieur.  
**Options** : barre de tirage et dormant noir 2100 texturé.  
**Ud** : 0.75



**NATIV 11 FUSION**

Couleur miel, largeur 1100 mm. La clé est nécessaire pour ouvrir la porte de l'extérieur.  
**Options** : barre de tirage et dormant noir 9005 texturé.  
**Ud** : 0.75

Systeme d'ouverture **EkȳZ**

**ORIGINAL**

Avec sa position horizontale, cet accessoire exclusif Ziltan casse les codes des barres de tirage habituellement placées verticalement.

**FONCTIONNEL**

La poignée intégrée à la barre permet d'ouvrir la porte en évitant l'utilisation de la clé.

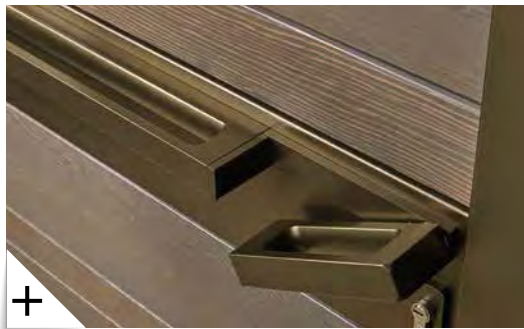

**NATIV 9 FUSION**

Modèle exclusivement équipé du système Ekȳz. Couleur cendrée sur la porte, bronze anodique sur Ekȳz et dormant. Largeur 1100 mm.  
**Ud** : 0.75

↪ INTÉRIEUR



**NATIV 9/10/11 FUSION**

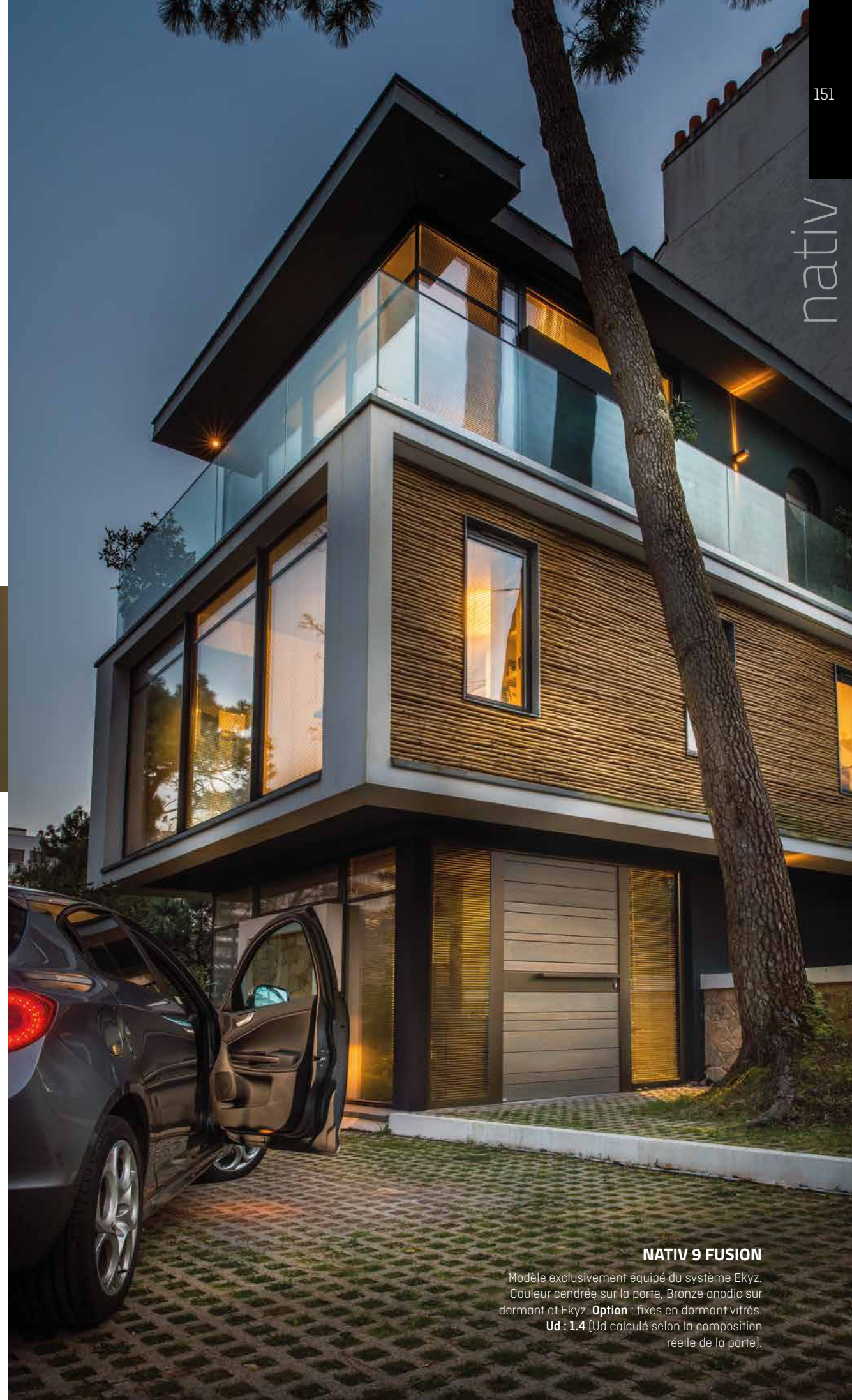

**NATIV 9 FUSION**

Modèle exclusivement équipé du système Ekȳz. Couleur cendrée sur la porte, Bronze anodique sur dormant et Ekȳz. **Option** : fixes en dormant vitrés.  
**Ud** : 1.4 (Ud calculé selon la composition réelle de la porte).



**NATIV 22 FUSION SHOU SUGI BAN**  
 Largeur 1100 mm.  
 Option : serrure motorisée avec pack mains libres.  
 Ud : 0.76

GARANTIE  
 BRILLANCE & COULEUR  
**10**  
**ANS**  
 NATIV

nativ



**NATIV 23 FUSION SHOU SUGI BAN**  
 Largeur 1100 mm.  
 Ud : 0.76

→ INTÉRIEUR



**NATIV FUSION SHOU SUGI BAN** (tous modèles)



**NATIV 20 FUSION SHOU SUGI BAN**  
 Largeur 1000 mm. Porte équipée du système d'ouverture Ekyz.  
 Option : fixes en dormant 300 mm.  
 Ud : 1.3 (Ud calculé selon la composition réelle de la porte).



  
 MAISON  
 CONNECTÉE  
 Voir page 162.



**NATIV 22 FUSION SHOU SUGI BAN**  
 Largeur 1200 mm. La clé est nécessaire pour ouvrir la porte depuis l'extérieur.  
 Ud : 0.76





### NATIV 21 FUSION SHOU SUGI BAN

Largeur 1000 mm. La clé est nécessaire pour ouvrir la porte depuis l'extérieur.  
**Option** : fixe en dormant largeur 500 mm et finition intérieure Shou Sugi Ban.  
**Ud** : 1.3 (Ud calculé selon la composition réelle de la porte).

GARANTIE  
BRILLANCE & COULEUR  
**10**  
**ANS**  
NATIV



### NATIV 26 FUSION SHOU SUGI BAN

Lame inox sur toute la largeur de la porte. Largeur 1100 mm.  
**Ud** : 0.76



### NATIV 25 FUSION SHOU SUGI BAN

Largeur 1100 mm. La clé est nécessaire pour ouvrir la porte depuis l'extérieur.  
**Ud** : 0.76



### NATIV 24 FUSION SHOU SUGI BAN

Lame inox sur toute la largeur de la porte, avec poignée de tirage intégrée. La clé est nécessaire pour ouvrir la porte de l'extérieur. Largeur 1100 mm.  
**Ud** : 0.76



### NATIV 21 FUSION SHOU SUGI BAN

Dimensions : 2750 x 2400 mm (imposte 600 mm et 2 fixes en dormant 600 mm).  
**Ud** : 1.4 (Ud calculé selon la composition réelle de la porte).



Le design des accessoires inox ou aluminium a été spécialement créé par Zilten pour sublimer le caractère unique et singulier de Nativ.



Nativ 3, grande barre de tirage, inox brossé. Voir page 148.



Nativ 22 Fusion Shou Sugi Ban, poignée de tirage aluminium thermolaqué couleur 9005 texturé. Voir page 153.



Nativ 21 Fusion Shou Sugi Ban, barre de tirage aluminium thermolaqué couleur 9005 texturé. Voir page 154.



Nativ 2, lame inox véritable, sur toute la largeur de la porte, avec poignée de tirage intégrée. Voir page 146.



Nativ 9 Fusion, système Ekyz avec poignée intégrée à la barre de tirage. Voir page 151.

## DES COMPOSITIONS PERSONNALISÉES

Les 4 portes Nativ et les 10 modèles Nativ Fusion se déclinent dans 5 largeurs standard (800\*/900/1000/1100/1200 mm). Pour donner plus d'ampleur à votre entrée, apporter de la lumière, optez pour un fixe latéral vitré (de 300 à 1100 mm). Sélection de nos compositions :



**NATIV 1**

Couleur cendrée, 2150x1500 mm.



**NATIV 1**

Couleur brun, 2250x1220 mm.



**NATIV 1**

Couleur cendrée, 2250x1500 mm.



**NATIV 21 FUSION SHOU SUGI BAN**

Cintré surbaissé, 2900x950 mm.



**NATIV 24 FUSION SHOU SUGI BAN**

Shou Sugi Ban, 2150x1800 mm.



**NATIV 9 FUSION**

Couleur cendrée, 2150x2100 mm.



**NATIV 2**

Couleur miel, 2150x1200 mm.

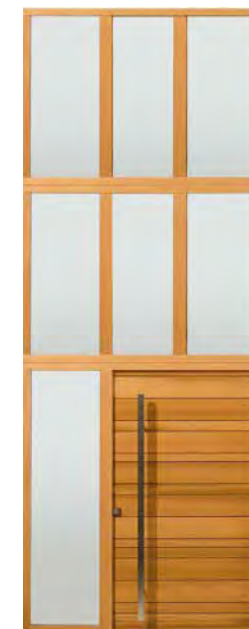

**NATIV 3**

Couleur miel, 4980x1850 mm.



**NATIV 2**

Couleur cendrée, 2150x1900 mm.



**NATIV 2**

Couleur miel, avec imposte 2500x1200 mm.



**NATIV 2**

Couleur brun, 2350x1610 mm.

## DES SEMI-FIXES COORDONNÉS

Largeur 400 et 500 mm



Semi-fixe Nativ 1



Semi-fixe Nativ 2



Semi-fixe Nativ 9/11 Fusion



Semi-fixe Nativ 10 Fusion



Semi-fixe Nativ 20/22 Fusion Shou Sugi Ban



Semi-fixe Nativ 21 Fusion Shou Sugi Ban

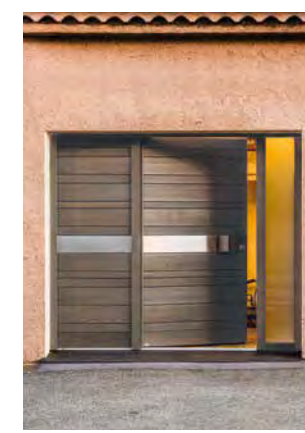

Composition sur-mesure ferrage sur meneau

\* sauf Nativ 9 et 20 Fusion Shou Sugi Ban

## Zilten vous accompagne spécifiquement sur l'entretien des portes Nativ et Chêne Bois Confort

Les portes Nativ et Chêne Bois Confort nécessitent un entretien spécifique et régulier pour garantir leur bon vieillissement.

Un kit de nettoyage est fourni par Zilten, conditionné avec les portes concernées (présent dans le colis de quincaillerie).

Si besoin, vous pouvez en commander un nouvel exemplaire auprès de votre revendeur.

Il contient les composants ci-contre :



Pour s'assurer du bon vieillissement de votre porte, 2 types d'opérations sont nécessaires :

### A - Un nettoyage, 2 fois par an minimum, à l'aide des produits du kit

Ce kit est conçu pour dégraisser, nettoyer et prolonger la durée de vie de vos finitions. Il va redonner de la brillance, en 2 coups d'éponge !

Nous recommandons de procéder au nettoyage de votre porte 2 fois par an minimum\* sur la face extérieure et tous les ans sur la face intérieure.

### B - L'application d'une nouvelle couche de finition, dès l'apparition des premiers signes.

Une nouvelle couche de finition sera nécessaire à l'apparition des premières traces de dégradation (lasure qui farine, couleur qui évolue, craquelures).

Pour un résultat optimal, utilisez des produits de gamme professionnelle (de type Sikkens). Ces consignes sont détaillées dans la notice d'utilisation fournie avec le kit.



Vidéo entretien  
Nativ



**Le charme qui se dégage de Nativ** est la conjugaison de plusieurs éléments :

- un bois red cedar, aux multiples nuances de couleurs, à la surface brossée
- des veinages, des singularités, des flammes sur les lames qui marquent son côté naturel

Chaque Nativ est unique et le restera : dans le temps, les couleurs de la porte évolueront pour renforcer son capital de séduction !

**Sur Nativ Fusion Shou Sugi Ban,** l'entretien est réduit au strict minimum. L'application occasionnelle au pinceau, sans égrainage préalable, d'une huile à base d'eau, pigmenté à la teinte de la porte, redonne brillance et éclat à la finition. Le respect de ces consignes permettra de garantir la tenue de la finition Shou Sugi Ban pendant 10 ans minimum.



Vidéo entretien  
Nativ Fusion  
Shou Sugi Ban

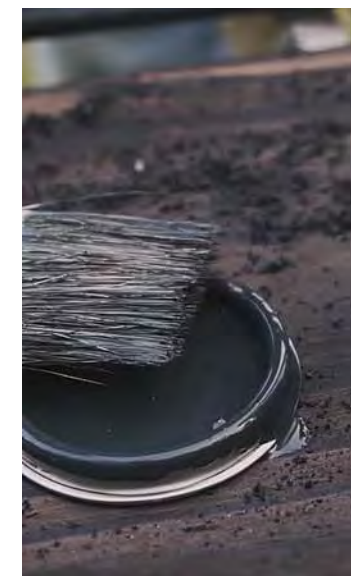

Un **guide d'entretien complet** sur votre porte est disponible sur notre site internet, rubrique Conseils / Entretien

**www.zilten.com**

\* La finition d'une porte exposée Sud/Sud Ouest se dégradera plus vite. Il faudra renforcer la fréquence d'application du kit de nettoyage.

La serrure est un des organes les plus importants de votre porte d'entrée, au même titre que la robustesse de sa conception, son barillet, et la qualité des vitrages. 3 types de fonctionnement sont possibles sur les serrures :

**- Automatique :** lorsque la porte se claque, les points de fermeture (crochets et pènes) se bloquent dans les gâches du dormant. Pour condamner l'usage de la porte, un seul tour de clé suffit, vous n'avez pas à remonter la poignée.

**- Motorisée :** en étant raccordée au 230V de la maison, la serrure motorisée permet de déverrouiller mécaniquement les points de fermeture. Le déclenchement de cette action est possible sur plusieurs commandes (cf pages suivantes).

Le verrouillage de la serrure se fait automatiquement à chaque claquement de la porte.

**- A relevage :** il faut relever la poignée, quand vous fermez la porte, pour pouvoir la condamner avec un tour de clé au barillet.



**HAUTES PERFORMANCES :**  
Qualification 50 000 cycles  
ouverture/fermeture

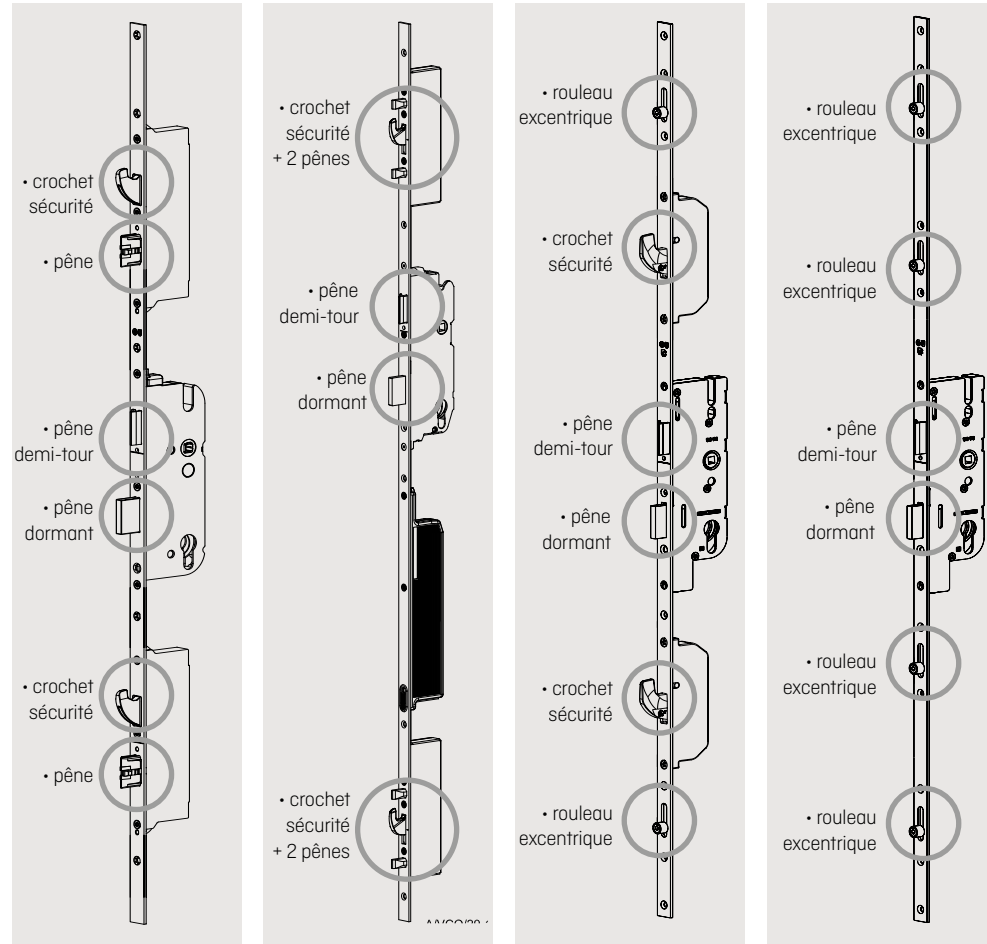

Serrure **A** automatique    Serrure **B** motorisée    Serrure **C**    Serrure **D** à relevage

	<b>A</b>	<b>B</b>	<b>C</b>	<b>D</b>
● Standard	●	○	○	●
○ Option	○	○	○	○
<b>ALU ULTIME / ALU CONFORT</b>	●	○		
<b>ALU ACCESS</b>	○			●
<b>ALU GRAND VITRAGE</b>				●
<b>PVC</b>				●
<b>ACIER</b>	○		○	●
<b>MIXTE</b>			● (automatique)	
<b>BOIS ACCESS</b>				●
<b>BOIS CONFORT</b>			● (à relevage)	
<b>NATIV</b>	●	○		

D'autres configurations sont possibles. Les serrures standards peuvent évoluer en fonction de la forme et des dimensions de votre porte. Consultez notre revendeur.

Barillet standard format européen avec 3 clés neutres

Barillet de sécurité avec 5 clés Ziltén + carte de réapprovisionnement

Système de fermeture A2P\*. Ensemble comprenant : la serrure, le barillet débrayable BKS\* et la gâche centrale

Barillet de sécurité Vachette Axi'home 4 clés à molette + carte de propriété



- 5 clés réversibles en laiton nickelé.
- Carte de réapprovisionnement avec code unique permettant la reproduction.
- Contre goupilles anti-crochetage.
- Conforme à la norme EN 1303:2015.



L'ensemble (barillet, serrure et gâche), posé conjointement présente la certification A2P\* délivré par le CNPP. Le barillet débrayable permet à l'un des occupants de la maison d'utiliser sa clé depuis l'extérieur, alors qu'une clé a été laissée dans le barillet à l'intérieur de la maison.



- Clé incopiable à vie interdisant toute reproduction illicite.
- Carte de propriété : reproduction autorisée en centre agréé sur présentation de la carte.
- Inserts en acier anti-perçage.
- Molette intérieure pour facilité d'usage.

- Alu Access, Alu Grand Trafic, Acier, PVC, Bois Access
- Alu Ultime, Alu Confort, Alu Grand Vitrage, Mixte, Bois Confort, Nativ
- Option disponible selon la gamme
- Option disponible selon la gamme
- Alu Access / Acier / PVC / Bois Access

Pack sécurité renforcée

Ziltén propose un pack d'options de sécurité qui vise à améliorer la résistance à l'effraction de l'ensemble du bloc porte (et pas uniquement d'un organe). Ce pack est disponible sur toutes les portes Aluminium Ultime, Aluminium Confort, Acier et Nativ.

Equipée de ce pack, votre porte peut atteindre la classe de résistance à l'effraction de NIVEAU 2 (CR2), LA référence européenne en termes de sécurité, sur les blocs portes suivants\* :

- Alu Confort : pleins ou vitrés affleurants
- Acier pleins
- Nativ (hors Nativ Fusion) et dans une configuration 1 vantail avec dormant carré, et posée en tunnel\*

\* Résistance certifiée et validée en laboratoire. Essais réalisés à l'IFT Rosenheim en Allemagne, selon la norme européenne EN 1627.

- ! CR2 : classe de résistance à l'effraction **niveau 2** selon norme EN 1627.
- LE+ Sécurité renforcée sur l'ensemble de la porte.
- ✓ Option disponible sur Alu Ultime, Alu Confort, Acier et Nativ.



Exemple de pack sécurité sur Nativ

# Avec les solutions "Maison connectée" Zilten, simplifions votre quotidien en toute sécurité



Parce que l'on aspire à toujours plus de liberté, de confort et de sécurité, Zilten propose des solutions innovantes pour piloter votre entrée. Selon vos usages, selon vos besoins, remplaçons vos clés avec l'une de nos deux solutions au choix.

<p><b>Je veux un dispositif maniable et plus sécurisé qu'une clé. Je ne veux plus de clés qui font des trous dans mes poches.</b></p>	
<p><b>Je ne veux pas transporter de clé, je ne veux rien sortir de mon sac ou de mes poches pour rentrer chez moi.</b></p>	
<p><b>Je veux une seule commande pour piloter toutes les entrées de la maison (porte de garage, portail de clôture...).</b></p>	
<p><b>Je veux déverrouiller la porte à distance.</b></p>	
<p><b>Je veux savoir à distance si ma porte est ouverte ou verrouillée.</b></p>	
<p><b>Je veux créer à distance des accès temporaires.</b></p>	

<p><b>Barillet connecté Somfy Door Keeper</b></p>	<p><b>Serrure motorisée</b></p>
<p>Badge</p>	<div style="display: flex; justify-content: space-around;"> <div data-bbox="1805 519 2105 760"> <p>Pack lecteur de badges 200 badges possibles Désactivation badges perdus</p> </div> <div data-bbox="2105 519 2526 760"> <p>Pack mains libres 200 cartes possibles</p> </div> </div>
<p>Clavier à code</p>	<div style="display: flex; justify-content: space-around;"> <div data-bbox="1805 760 2052 1022"> <p>Pack empreintes Jusqu'à 50 empreintes possibles</p> </div> <div data-bbox="2052 760 2289 1022"> <p>Pack clavier à codes 2 codes possibles</p> </div> <div data-bbox="2289 760 2526 1022"> <p>Pack mains libres 200 cartes possibles</p> </div> </div>
<p>/</p>	<p>Pack commande jusqu'à 25 télécommandes</p>
<p>Application smartphone</p>	<div style="text-align: center;"> <p>+</p> <div style="border: 1px solid gray; padding: 5px; display: inline-block;">Module (en option, à câbler sur la porte)</div> <p>+</p> <div style="text-align: center;"> </div> <p>+</p> <div style="border: 1px solid gray; padding: 5px; display: inline-block;">Box domotique (non fournie à relier à la Box internet)</div> </div> <p>Application smartphone</p>
<p>/</p>	<p>/</p>

Découvrez les compatibilité des solutions "maison connectée" selon VOTRE MODÈLE DE PORTE D'ENTRÉE en page 166

## Barillet connecté Somfy Door Keeper

### DESRIPTIF

Boitier installé en **applique** sur la face intérieure de la porte d'entrée.

Pose possible sur porte d'entrée déjà en place.

Deux finitions disponibles : blanc ou gris anthracite.

Donne le statut de la porte en temps réel (ouverte/fermée/ fermée à clé).

Détection tentative d'effraction.

### FONCTIONNEMENT

1

Pilotage du Door Keeper à distance ou à proximité.

2

Motorisation du barillet (reproduit le mouvement réalisé par une clé).

3

Manoeuvre de la poignée pour ouvrir la porte. Utilisation de clés physiques toujours possible.



### EQUIPEMENT

- Boitier + batterie
- Passerelle wi-fi pour connecter le Door Keeper au réseau domestique
- 3 clés physiques avec carte de propriété
- Accès à l'application SOMFY KEYS pour piloter le dispositif via Smartphone
- Commandes au choix :
  - lecteur de badge,
  - clavier à code,
  - application Smartphone.

Visionnez la vidéo de démonstration.



## Serrure motorisée

### DESRIPTIF

Dispositif **invisible** installé au cœur de la porte d'entrée lors de sa fabrication.

### FONCTIONNEMENT

1

Pilotage de la serrure motorisée à distance ou à proximité.

2

Déverrouillage de la serrure et des points de fermeture. La porte s'entrouvre légèrement. Remplacement de l'action de la clé et de la poignée.

3

Pousser la porte pour entrer. Utilisation de clés physiques toujours possible.



### EQUIPEMENT

- Serrure motorisée : 2 crochets / 4 goujons (haut et bas), 1 pêne dormant (au centre)
- Câblage fourni et installé (contacteur à plots, transformateur dans le dormant, motorisation)
- Solution à connecter au réseau électrique
- 3 clés physiques avec carte de propriété
- Ouverture à la clé si coupure courant
- 5 commandes au choix :
  - lecteur de badge, carte,
  - clavier à code,
  - lecteur d'empreintes,
  - télécommande,
  - application Smartphone.

Visionnez la vidéo de démonstration.





DISPONIBILITÉ EN OPTION ET EN FONCTION DE VOTRE MODÈLE DE PORTE D'ENTRÉE



GAMME PORTES D'ENTRÉE	BARILLET CONNECTÉ SOMFY DOOR KEEPER	SERRURE MOTORISÉE
Alu Ultime		✓
Alu Confort	✓	✓
Alu Access	✓	
Acier	✓	
PVC	✓	
Mixte (hors Opus)	✓	
Bois Access / Bois confort	✓	
Nativ / Nativ Fusion		✓
Compatible avec porte équipée d'une poignée manoeuvrable à l'extérieur	✓	
Compatible avec porte équipée d'une barre ou d'une poignée de tirage à l'extérieur	✓	✓

DISPONIBILITÉ EN FONCTION DE L'EQUIPEMENT DE VOTRE MAISON ET DE VOTRE BUDGET

CRITÈRES	BARILLET CONNECTÉ DOOR KEEPER SOMFY	SERRURE MOTORISÉE
Alimentation	Batterie rechargeable USB-C (autonomie 1 an)	Electrique 230 V
Compatibilité box domotiques	Somfy Tahoma	Toutes box via micro module
Led témoin côté intérieur : porte verrouillée ou non		X (selon pack)
Budget	€€	€€€

Portails et portes de garage

Les designs Zilten se déclinent sur les portails Horizal et sur les portes de garage SOPROFEN pour les modèles

ALU CONFORT :  
Cotim 11, Atlantide- 15, Arkad-15 et Antalya-15  
ALU ACCESS :  
Cytiss 2



ANTALYA-15 P. 43



ARKAD-15 P. 41



ATLANTIDE-15 P. 43



COTIM 11 P. 37



CYTISS 2 P. 56



Poignées rosaces



Poignées sur plaque



Poignées et barres de tirage

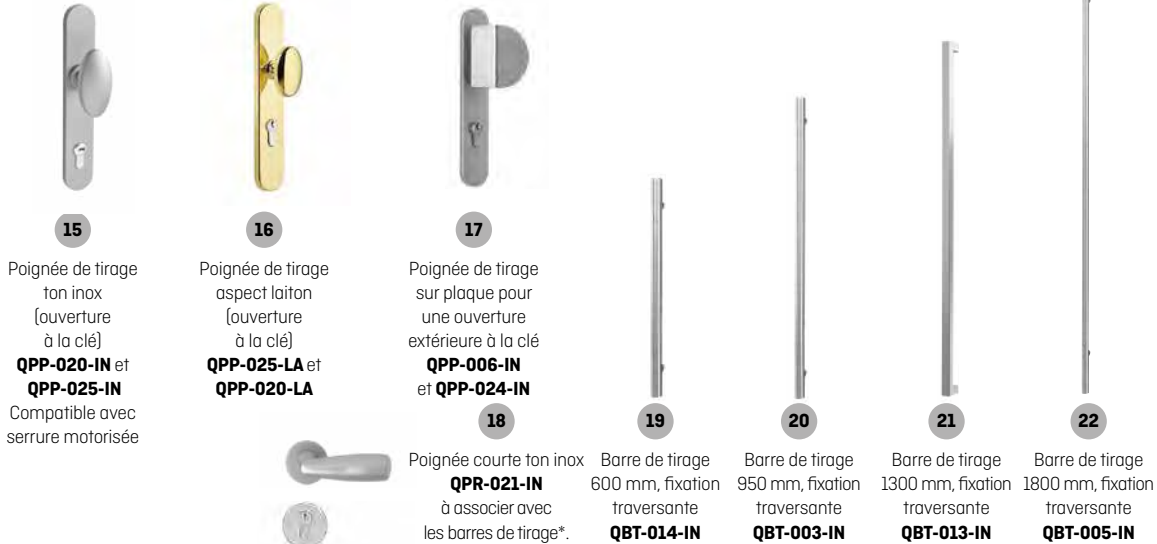

Autres accessoires



quincailleries et accessoires

	ALU ULTIME	ALU CONFORT	ALU ACCESS	ALU GRAND VITRAGE	ACIER	PVC	MIXTE	BOIS	nativ
1		Standard modernes					Standard modernes		
2		Standard traditionnelles					Standard traditionnelles		
3									
4			Standard			Standard			
5									
6									
7									
8		avec pack sécurité renforcée							avec pack sécurité renforcée
9									
10									
11									
12				Standard					
13									
14									
15									
16									
17									
18									
19									
20									
21									
22									
23		portes traditionnelles Alu confort uniquement	portes traditionnelles uniquement						
24		portes traditionnelles Alu confort uniquement	portes traditionnelles uniquement						
25									
26									
27									
28									
29									
30									
31									
32									
33									
34									
35									
36									

Quincailleries disponibles en fonction du modèle. Contactez notre revendeur pour plus d'informations.

# GARANTIES

La garantie démarre à la livraison chez notre revendeur et couvre les produits Zilten vendus et installés en France métropolitaine. En fonction de l'évolution permanente de nos produits, les garanties sont sujettes à des améliorations.

Durées de garantie pour toute commande enregistrée à partir de Janvier 2021 :

	ALUMINIUM		MIXTE	BOIS				
	ALU Grand Trafic	ALU Ultime ALU Confort ALU Access ALU Grand Vitrage	Mixte	Nativ Fusion	Nativ Fusion Shou Sugi Ban	BOIS pré-peint	NATIV et BOIS lasuré	BOIS laqué
<b>GARANTIE DE FONCTIONNEMENT MÉCANIQUE / ÉTANCHÉITÉ</b>								
Dormant				10 ans				
Ouvrant				10 ans				
Quincaillerie (hors serrure)	5 ans	10 ans	10 ans	10 ans	10 ans	10 ans	10 ans	10 ans
Domotique				5 ans				
Serrure				5 ans				
Vitrage : embuage, changements d'aspect à l'intérieur du vitrage				10 ans				
<b>GARANTIE FINITIONS</b>								
FINITION OUVRANT	Anti-corrosion / adhérence	10 ans	ALU Ultime 20 ans	20 ans	/	/	/	/
	Brillance/couleur *	10 ans	ALU Confort 20 ans	20 ans	3 ans (Chêne : 2 ans)	10 ans***	/	3 ans (Chêne : 2 ans)
FINITION DORMANT	Anti-corrosion / adhérence	10 ans	ALU Access 15 ans	20 ans	10 ans	/	/	/
	Brillance/couleur *	10 ans	ALU Grand vitrage 10 ans	20 ans	10 ans	10 ans	/	3 ans (Chêne : 2 ans)
Garantie finitions accessoires et quincailleries		2 ans	2 ans	2 ans	2 ans	2 ans	2 ans	2 ans

\*Brillance : réflexion de la lumière sur le support qui donne son aspect brillant, satiné ou mat. Prise en compte de la garantie si écart supérieur à 15 ub (unité de brillance). Couleur : vieillissement homogène avec indicateur Delta E représentant l'écart colorimétrique dû au vieillissement de la teinte, entre son installation et la date de mesure. Prise en compte de la garantie si Delta E dépasse 7. (Avec application d'un produit d'entretien si nécessaire). Cette garantie ne peut jouer que si toutes les recommandations de pose et d'entretien sont respectées strictement. La garantie se limite au remplacement, dans leur état de livraison, ou à la réparation des éléments défectueux constitutifs à un vice de fabrication reconnu constaté par nos services.

\*\* exception des cadres moulures des portes acier vitrées (garanties 5 ans brillance/couleur).

\*\*\* cf page 159.

## EXCLUSION DE GARANTIES

### La garantie ne couvre pas :

- Les défauts et les dommages causés par une mauvaise installation ou tout autre défaut non relié à la fabrication et aux matériaux décrits.
- L'absence de la protection d'origine ou sa dégradation durant le chantier.
- L'absence de respect des prescriptions de pose, et **des règles de l'art recommandées par les DTU 36.5 Mise en œuvre fenêtres et portes extérieures et DTU Peintures 59.1**. Les DTU sont consultables sur le site du centre scientifique et technique du bâtiment : [www.cstb.fr](http://www.cstb.fr).
- L'exposition et/ou l'usage **de la porte d'entrée dans un autre contexte que la maison individuelle, pour lequel notre produit a été conçu**. Voir les conditions de garantie pour les informations relatives aux zones d'exposition, et aux critères d'évaluation.
- Les désordres survenant suite à des conditions climatiques exceptionnelles.
- Toute modification ou intervention technique ne garantissant plus son niveau d'étanchéité, ou son isolation... (exemple : robotage, ponçage...).
- L'absence d'entretien, ou un entretien différent de celui que nous préconisons pour la porte et pour la serrure.
- Les défauts visibles non déclarés lors de la livraison du produit.
- Les anomalies admises par les tolérances de fabrication et de pose, fixées par les normes françaises et européennes.

### Exceptions spécifiques :

- Pour les portes bois : les légères différences de teintes, les petits nœuds sains (jusqu'à un diamètre de 2 cm selon l'essence) et les microfissures qui, sans fragiliser la porte, contribuent à la chaleur du bois.
- Pour les portes d'entrée aluminium et acier : pour les portes d'entrée de couleurs foncées et se-

lon l'exposition, le parement extérieur peut chauffer de manière très importante et occasionner des brûlures lors de contact avec la peau.

- Pour les portes acier : les garanties anticorrosion et brillance/couleur s'appliquent pour les ouvrants situés à plus de 3km d'une côte ou d'une atmosphère agressive (pour les ouvrants situés à moins de 3km, nous consulter).
- En cas d'intervention de nos services sur site, alors que les conditions de pose ou d'entretien ne sont pas respectées, il sera procédé à une facturation **aux frais réels**.

### Informations complémentaires liées au transport, à la manutention et au stockage sur chantier :

Transportez toujours votre menuiserie (fenêtre ou porte d'entrée) verticalement. Stockez-la verticalement, contre une paroi plane, en évitant tout risque de gauchissement et à l'intérieur d'un local aéré. Ne stockez jamais la menuiserie à l'extérieur, sous la pluie ou au soleil, ou dans un local humide. Lorsque vous transportez la menuiserie, veillez à ne pas la faire traîner sur le sol. Conservez la protection des ouvrants tant que les enduits (extérieur) et les plâtres (intérieur) ne sont pas finis. Elle protège efficacement la menuiserie et les vitres contre les tâches et les rayures dues aux projections. La protection ne devra pas rester plus de 5 mois sur l'ouvrant. En cas de séchage des plâtres, l'aération des locaux doit être très efficace (l'humidité ambiante intérieure ne doit pas être excessive pendant plus d'une semaine).

En cas d'application d'un enduit extérieur :

- n'appliquez surtout pas de ruban de protection orange fortement adhésif sur les menuiseries.
- retirez la bande cache dès que l'enduit est sec.
- protégez le seuil aluminium pendant toute la durée du chantier.

	ACIER		PVC			
	Finition blanche	Finition laquée	Blanc	Teinté dans la masse	Plaxé	Laqué
<b>GARANTIE DE FONCTIONNEMENT MÉCANIQUE / ÉTANCHÉITÉ</b>						
Dormant			10 ans			
Ouvrant			10 ans			
Quincaillerie (hors serrure)			10 ans			
Domotique			5 ans			
Serrure			5 ans			
Vitrage : embuage, changements d'aspect à l'intérieur du vitrage			10 ans			
<b>GARANTIE FINITIONS</b>						
FINITION OUVRANT	Anti-corrosion / adhérence	10 ans	10 ans	/	/	10 ans
	Brillance/couleur *	5 ans	Teintes RAL standard : 10 ans ** Teintes RAL hors standard : 3 ans	10 ans	10 ans	5 ans
FINITION DORMANT	Anti-corrosion / adhérence	10 ans	10 ans	/	/	10 ans
	Brillance/couleur *	5 ans	Teintes RAL standard : 10 ans ** Teintes RAL hors standard : 3 ans	10 ans	10 ans	5 ans
Garantie finitions accessoires et quincailleries				2 ans		



Laboratoire d'essais.



MODÈLE	GAMME	PAGE	Dim. Mini et Maxi sur mesure (dim. tableau en cm)		Coefficient Ud W/(m².K) selon la norme NF EN 14351-1	Performance d'affaiblissement Acoustique Rw(C;C <sub>p</sub> ) dB en prestation de base, dim. 215x90	Performance d'étanchéité AEV* en prestation de base, dim. 215x90	Indice environnemental
			Hauteur	Largeur				
AKI	Acier	81	De 1700 à 2150	De 700 à 1000	1.1	29(-4;-5)dB	A*4 E*5B V*C3	A
AKITA-20	Acier	79	De 1730 à 2150	De 770 à 1011	1.4	30(-3;-4)dB	A*4 E*5B V*C3	B
ALBION	Acier	82	De 1800 à 2150	De 770 à 1011	1.7	29(-2;-3)dB	A*3 E*3B V*C3	C
ALICIA 8	Alu Grand Vitrage	64	De 1734 à 2405	De 700 à 1042	1.7	36(-2;-5)	A*3 E*7B V*A2	
ALOÉ 42	Alu Access	59	De 1870 à 2250	De 800 à 1000	1.5	31(-1;-3)dB	[A*3 E*4B V*C3]	C
ALOÉ 52	Alu Access	59	De 1870 à 2250	De 800 à 1000	1.6	30(0;-2)dB	[A*3 E*4B V*C3]	C
ALOÉ 62	Alu Access	59	De 1890 à 2250	De 800 à 1000	1.7	31(-1;-3)dB	[A*3 E*4B V*C3]	C
ALOÉ 72	Alu Access	59	De 1870 à 2250	De 800 à 1000	1.5	31(-1;-3)dB	[A*3 E*4B V*C3]	C
AMAYA-20	Acier	78	De 1730 à 2150	De 700 à 1000	1.4	30(-3;-4)dB	A*4 E*5B V*C3	B
ANTALYA-15	Alu Confort	43	De 1950 à 2300	De 720 à 1000	1	36(-1;-4)dB	A*4 E*5B V*C3	B
ANTALYA DUO	Mixte	109	De 1900 à 2250	De 800 à 1000	1.3	34(-1;-4)dB	A*3 E*3B V*C3	B
ARGENTEUIL	Bois Confort	128	De 1900 à 2200	De 880 à 930	1.4	36(-1;-4)dB	A*3 E*3B V*A3	B
ARKAD-15	Alu Confort	41	De 1700 à 2500	De 720 à 1200	1	36(-1;-4)dB	A*4 E*5B V*C3	B
ASTREE DUO	Mixte	113	De 1900 à 2350	De 800 à 1000				
ATLANTIDE-15	Alu Confort	43	De 1890 à 2500	De 710 à 1200	1.1	36(-1;-4)dB	A*4 E*5B V*C3	B
ATLANTIDE DUO	Mixte	107	De 2000 à 2250	De 780 à 1000	1.4	34(-1;-4)dB	A*3 E*3B V*C3	C
AURÉLIE	Bois Access	124	De 1700 à 2150	De 700 à 1000	1.2	26(-1;-3)dB	A*3 E*3B V*C3	
AUTEUIL	Bois Confort	128	De 1900 à 2350	De 780 à 1030	1.4	38(-2;-5)dB	A*3 E*3B V*A3	B
AUTUN	Bois Access	124	De 1700 à 2150	De 700 à 1000	1.5	32(-1;-3)dB	A*3 E*3B V*C3	
AZUMA	Acier	76	De 1700 à 2150	De 740 à 1011	1.1	29(-4;-5)dB	A*4 E*5B V*C3	A
BERTY	Acier	83	De 1800 à 2150	De 760 à 1011	1.5	29(-2;-3)dB	A*3 E*3B V*C3	C
BRADY 1	PVC	99	De 1912 à 2312	De 745 à 1105	1.1		A*3 E*7B V*C3	
BRADY 2	PVC	99	De 1912 à 2312	De 745 à 1105	1.3		A*3 E*7B V*C3	
CAMAS	Alu Confort	44	De 1950 à 2350	De 800 à 1100	1.2	35(-1;-3)dB	A*3 E*4B V*C3	C
CANDEL-18	Alu Grand Vitrage	64	De 1734 à 2405	De 800 à 1042	1.7	36(-1;-3)	A*3 E*7B V*A2	
CANDEL-48	Alu Grand Vitrage	64	De 1634 à 2405	De 600 à 1042	1.7	36(-2;-5)	A*3 E*7B V*A2	
CANDEL-58	Alu Grand Vitrage	64	De 1634 à 2285	De 700 à 1000	1.8	36(-2;-5)	A*3 E*7B V*A2	
CANDEL-68	Alu Grand Vitrage	64	De 1984 à 2405	De 780 à 1042	1.7	36(-1;-3)	A*3 E*7B V*A2	
CANDEL-78	Alu Grand Vitrage	64	De 1734 à 2405	De 700 à 1042	1.7	36(-1;-3)	A*3 E*7B V*A2	
CANDEL-88	Alu Grand Vitrage	64	De 1734 à 2405	De 700 à 1042	1.6		A*3 E*7B V*A2	
CANDEL-98	Alu Grand Vitrage	64	De 1734 à 2405	De 700 à 1042	1.6		A*3 E*7B V*A2	
CEDOUSA-20	Acier	78	De 1730 à 2150	De 700 à 1011	1.4	30(-3;-4)dB	A*4 E*5B V*C3	B
CHALONS	Bois Access	124	De 1700 à 2150	De 780 à 1000	1.1	30(-1;-3)dB	A*3 E*3B V*C3	
CHARLEY 1	Acier	82	De 1820 à 2150	De 760 à 1011	1.6	29(-2;-3)dB	A*3 E*3B V*C3	
CHARLEY 2	Acier	82	De 1820 à 2150	De 760 à 1011	1.6	29(-2;-3)dB	A*3 E*3B V*C3	
CHAVENON	Bois Confort	131	De 1800 à 2300	De 780 à 1030	1.1	38(-2;-5)dB	A*3 E*3B V*A3	A
COLINA DUO	Mixte	113	De 1900 à 2250	De 800 à 1000	1.3	35(-1;-4)dB	A*3 E*3B V*C3	B
COLOMBELLES	Alu Confort	47	De 1990 à 2350	De 800 à 1100	1.2	35(-1;-3)dB	A*3 E*4B V*C3	C
COLOMBELLES DUO	Mixte	113	De 1900 à 2250	De 780 à 1000	1.3	De 35(-2;-4) à 38(-1;-4)dB	A*3 E*3B V*C3	C
CONDORCET	Bois Confort	129	De 1790 à 2300	De 680 à 1030	1.4		A*3 E*3B V*A3	B
CORDEY 1	Alu Confort	44	De 1990 à 2350	De 800 à 1100	1.2	35(-1;-3)dB	A*3 E*4B V*C3	C
CORDEY 2	Alu Confort	44	De 1950 à 2350	De 810 à 1100	1.2	35(-1;-3)dB	A*3 E*4B V*C3	C
CORMELLES	Alu Confort	46	De 1990 à 2350	De 800 à 1100	1.2	35(-1;-3)dB	A*3 E*4B V*C3	C
COSCO DUO	Mixte	111	De 1900 à 2350	De 800 à 1000	0.98	35(-2;-4)dB	A*3 E*4B V*C3	B
COTIM 11	Alu Confort	37	De 1700 à 2350	De 700 à 1200	0.91	35(-1;-4)dB	A*4 E*6B V*C3	A
COTIM 11 DUO	Mixte	109	De 1800 à 2350	De 750 à 1100	0.97	35(-2;-4)dB	A*3 E*4B V*C3	B
COTIM 12 DUO	Mixte	107	De 1940 à 2350	De 700 à 1100	1.4	34(-1;-4)dB	A*3 E*3B V*C3	C
COTIM 22 DUO	Mixte	107	De 1940 à 2250	De 700 à 1100	1.4	34(-1;-4)dB	A*3 E*3B V*C3	C
CRYPTO 15	Alu Confort	34	De 1950 à 2350	De 650 à 1000	1.1	36(-1;-4)dB	A*4 E*5B V*C3	B
CRYPTO DUO	Mixte	106	De 1940 à 2250	De 700 à 1100	1.3	34(-1;-4)dB	A*3 E*3B V*C3	B
CYRENE-15	Alu Confort	43	De 1900 à 2300	De 800 à 1000	1.1	36(-1;-4)dB	A*4 E*5B V*C3	B
CYTISS 1	Alu Access	56	De 1900 à 2250	De 700 à 1000	1.1	28(-2;-4)dB	[A*4 E*5B V*C3]	B
CYTISS 10	Alu Access	55	De 1900 à 2250	De 800 à 1000	1.3	30(0;-2)dB	A*4 E*5B V*C3	B
CYTISS 11	Alu Access	55	De 2000 à 2250	De 730 à 1000	1.3	31(-1;-3)dB	A*4 E*5B V*C3	B
CYTISS 12	Alu Access	55	De 2000 à 2250	De 870 à 1000	1.3	31(-1;-3)dB	A*4 E*5B V*C3	B
CYTISS 13	Alu Access	55	De 1820 à 2250	De 700 à 1000	1.3	31(-1;-3)dB	A*4 E*5B V*C3	B
CYTISS 14	Alu Access	55	De 1860 à 2250	De 700 à 1000	1.3	31(-1;-3)dB	A*4 E*5B V*C3	B
CYTISS 2	Alu Access	56	De 1750 à 2250	De 700 à 1000	1.1	28(-2;-4)dB	[A*4 E*5B V*C3]	B
CYTISS 3	Alu Access	56	De 1700 à 2250	De 810 à 1000	1.1	28(-2;-4)dB	[A*4 E*5B V*C3]	B
CYTISS 4	Alu Access	56	De 1910 à 2250	De 657 à 1000	1.3	33(-1;-4)dB	A*4 E*5B V*C3	B
CYTISS 6	Alu Access	54	De 1900 à 2250	De 657 à 1000	1.3	30(0;-2)dB	A*4 E*5B V*C3	B
CYTISS 7	Alu Access	57	De 1939 à 2250	De 657 à 1000	1.3	30(0;-2)dB	A*4 E*5B V*C3	B
CYTISS 8	Alu Access	56	De 1918 à 2250	De 692 à 1000	1.3	31(-1;-3)dB	A*4 E*5B V*C3	B
CYTISS 9	Alu Access	57	De 1880 à 2250	De 760 à 1000	1.4	33(-1;-4)dB	A*4 E*5B V*C3	C
DERBY 1	PVC	96	De 1912 à 2312	De 705 à 1105	1.7		A*3 E*7B V*C3	

DIFFÉRENCE ENTRE DIMENSIONS TABLEAU ET DOS DE DORMANT (DD) :

**MIXTE :**  
Largeur DD = tableau + 57 mm  
Hauteur DD = tableau + 28 mm

**ALUMINIUM ULTIME, CONFORT ET ACCESS :**  
Largeur DD = tableau + 95 mm  
Hauteur DD = tableau + 47,5 mm

**PVC :**  
Largeur DD = tableau + 110 mm  
Hauteur DD = tableau + 35 mm

**ACIER :**  
Largeur DD = tableau + 81 mm  
Hauteur DD = tableau + 36,5 mm

**BOIS ACCESS :**  
Largeur DD = tableau + 69 mm  
Hauteur DD = tableau + 34 mm

**BOIS CONFORT / NATIV / NATIV FUSION :**  
Largeur DD = tableau + 57 mm  
Hauteur DD = tableau + 28 mm

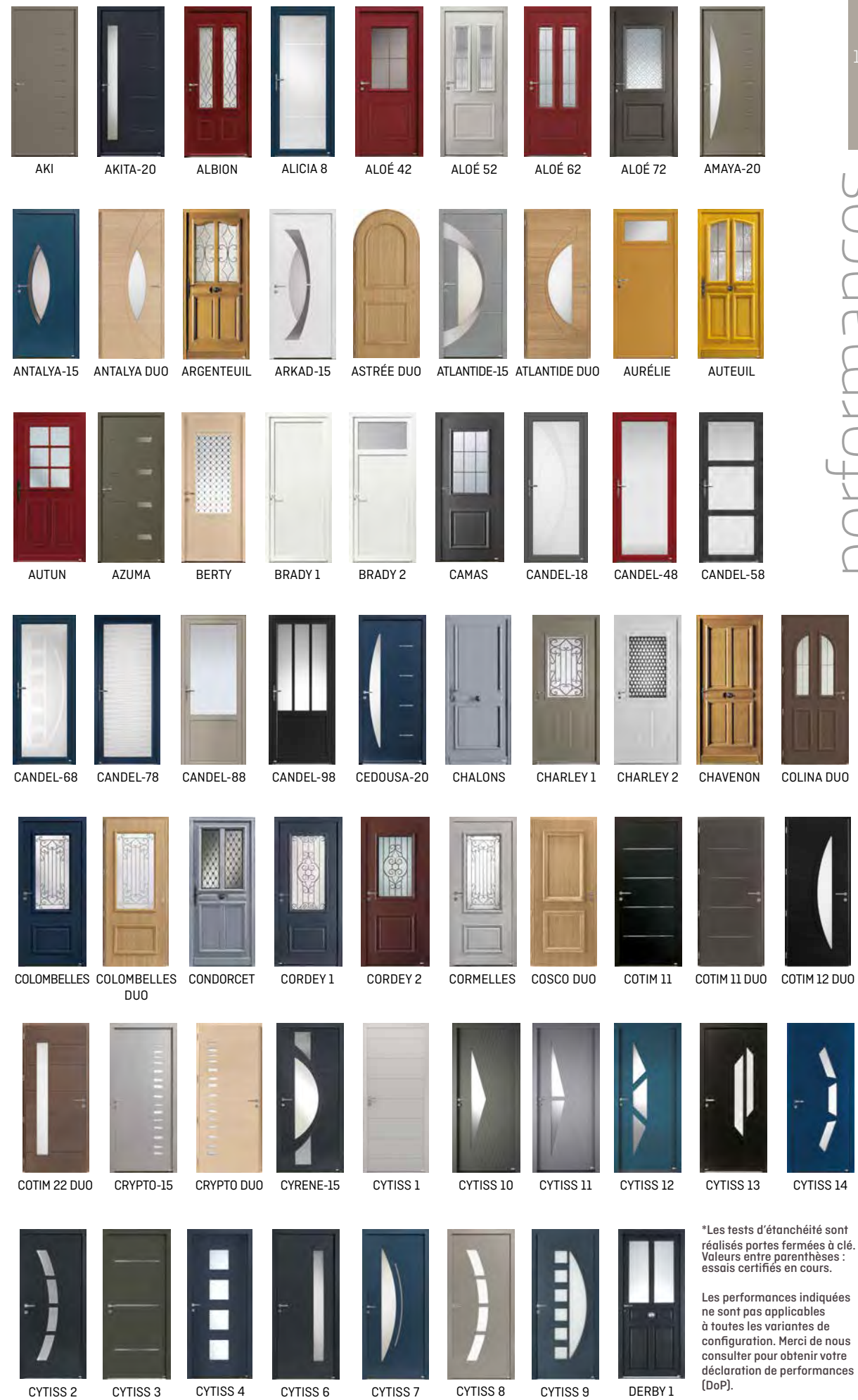

\*Les tests d'étanchéité sont réalisés portes fermées à clé. Valeurs entre parenthèses : essais certifiés en cours.

Les performances indiquées ne sont pas applicables à toutes les variantes de configuration. Merci de nous consulter pour obtenir votre déclaration de performances (DoP).

MODÈLE	GAMME	PAGE	Dim. Mini et Maxi sur mesure (dim. tableau en cm)		Coefficient Ud W/(m².K) selon la norme NF EN 14351-1	Performance d'affaiblisse- ment Acoustique Rw(C;C <sub>p</sub> ) dB en prestation de base, dim. 215x90	Performance d'étanchéité AEV* en prestation de base, dim. 215x90	Indice envi- ronne- mental
			Hauteur	Largeur				
DERBY 2	PVC	96	De 1912 à 2312	De 705 à 1105	1.7		A*3 E*7B V*C3	
DERBY 3	PVC	96	De 1912 à 2312	De 705 à 1105	1.6		A*3 E*7B V*C3	
DERBY 4	PVC	96	De 1912 à 2312	De 705 à 1105	1.6		A*3 E*7B V*C3	
ELEKTRO 1.1	Alu Confort	26	De 1900 à 2500	De 800 à 1200	1.1	35(-1;-3)dB	A*4 E*5B V*C3	
ELEKTRO 2.1	Alu Confort	26	De 1900 à 2500	De 850 à 1200	1	34(0;-3)dB	A*4 E*5B V*C3	
ELEKTRO 3.1	Alu Confort	26	De 2000 à 2500	De 850 à 1200	1.1	35(-1;-3)dB	A*4 E*5B V*C3	
ELIAS	Acier	82	De 1790 à 2150	De 750 à 1011	1.6	29(-2;-3)dB	A*3 E*3B V*C3	C
EQUALIZ 1.1	Alu Confort	28	De 2000 à 2500	De 850 à 1200	0.91	35(-1;-4)dB	A*4 E*6B V*C3	A
ERINA DUO	Mixte	109	De 1900 à 2250	De 780 à 1000	1.6	38(-1;-4)dB	A*3 E*3B V*C3	C
GALENA	Acier	82	De 1820 à 2150	De 760 à 1011	1.5	29(-4;-5)dB	A*3 E*3B V*C3	C
GLAM	Alu Confort	37	De 1950 à 2350	De 700 à 1100	1.1	36(-1;-4)dB	A*4 E*5B V*C3	B
GRIFF 1	Alu Confort	30	De 1700 à 2350	De 740 à 1100	0.91	35(-1;-4)dB	A*4 E*6B V*C3	A
GRIFF 1 DUO	Mixte	109	De 1900 à 2350	De 780 à 1100	0.97	35(-2;-4)dB	A*3 E*4B V*C3	B
GRIFF 1.1	Alu Confort	30	De 1700 à 2350	De 740 à 1100	0.91	35(-1;-4)dB	A*4 E*6B V*C3	A
GRIFF 1.1 DUO	Mixte	109	De 1900 à 2350	De 800 à 1100	0.97	35(-2;-4)dB	A*3 E*4B V*C3	B
GRIFF 2	Alu Confort	30	De 1700 à 2500	De 700 à 1200	0.91	35(-1;-4)dB	A*4 E*6B V*C3	A
GRIFF 2.3	Alu Confort	32	De 1700 à 2500	De 700 à 1200	0.91	35(-1;-4)dB	A*4 E*6B V*C3	A
HANA0 20	Acier	79	De 1950 à 2150	De 770 à 1011	1.4	30(-3;-4)dB	A*4 E*5B V*C3	B
HELENA	Acier	82	De 1880 à 2150	De 740 à 1011	1.2	29(-4;-5)dB	A*3 E*3B V*C3	B
HOLLY 1	PVC	94	De 1912 à 2312	De 765 à 1105	1.4		A*3 E*7B V*C3	
HOLLY 3	PVC	95	De 1912 à 2312	De 755 à 1105	1.5		A*3 E*7B V*C3	
HOLLY 4	PVC	94	De 1912 à 2312	De 705 à 1105	1.4		A*3 E*7B V*C3	
HOLLY 5	PVC	94	De 1912 à 2312	De 715 à 1105	1.3		A*3 E*7B V*C3	
IDRA	Alu Confort	37	De 1830 à 2350	De 760 à 1000	1.1	35(-1;-3)dB	A*4 E*5B V*C3	B
IOKO 20	Acier	76	De 1730 à 2150	De 700 à 1011	1.4	30(-3;-4)dB	A*4 E*5B V*C3	B
IZAR	Alu Confort	34	De 1950 à 2250	De 760 à 1000	1.1	35(-1;-3)dB	A*4 E*5B V*C3	B
K2	Alu Confort	25	De 1750 à 2500	De 700 à 1200	0.91	35(-1;-4)dB	A*4 E*6B V*C3	
K2-KOLOR	Alu Ultime	17	De 1750 à 2500	De 700 à 1200	0.68	35(-1;-3)dB	[A*3 E*6B V*C3]	B
K3	Alu Confort	24	De 1750 à 2500	De 780 à 1200	0.91	35(-1;-4)dB	A*4 E*6B V*C3	
K3-EKLAIR	Alu Ultime	14	De 1750 à 2500	De 780 à 1200	0.68	35(-1;-3)dB	[A*3 E*6B V*C3]	
K5-FAKTORY	Alu Ultime	18	De 1750 à 2500	De 700 à 1000	0.68	35(-1;-3)dB	[A*3 E*6B V*C3]	B
KELLYS 1	PVC	93	De 2052 à 2312	De 705 à 1105	1.7		A*3 E*7B V*C3	
KELLYS 3	PVC	93	De 1872 à 2312	De 705 à 1105	1.6		A*3 E*7B V*C3	
KELLYS 4	PVC	93	De 1870 à 2312	De 705 à 1105	1.7		A*3 E*7B V*C3	
KELLYS 5	PVC	94	De 1812 à 2312	De 705 à 1105	1.5		A*3 E*7B V*C3	
KELLYS 6	PVC	93	De 1632 à 2312	De 705 à 1105	1.5		A*3 E*7B V*C3	
KELLYS 7	PVC	94	De 1696 à 2312	De 705 à 1105	1.6		A*3 E*7B V*C3	
KELLYS 8	PVC	94	De 1696 à 2312	De 705 à 1105	1.5		A*3 E*7B V*C3	
KENJI	Acier	76	De 1790 à 2150	De 760 à 1011	1.1	29(-4;-5)dB	A*4 E*5B V*C3	A
LINE 1	Alu Confort	39	De 2065 à 2500	De 730 à 1200	1.1	35(-1;-3)dB	A*4 E*5B V*C3	
LINE 2	Alu Confort	38	De 1920 à 2500	De 700 à 1200	1.1	35(-1;-3)dB	A*4 E*5B V*C3	
LINE 3	Alu Confort	39	De 1980 à 2500	De 700 à 1200	1.1	35(-1;-3)dB	A*4 E*5B V*C3	
LINE 4	Alu Confort	39	De 1980 à 2500	De 700 à 1200	1	35(-1;-3)dB	A*4 E*5B V*C3	
LINOSA 1	Alu Confort	47	De 1950 à 2300	De 800 à 1000	0.98	35(-1;-4)dB	A*3 E*4B V*C3	B
LINOSA 2	Alu Confort	47	De 1920 à 2250	De 810 à 1000	1.2	36(-1;-4) dB	A*3 E*4B V*C3	C
LINOSA DUO	Mixte	113	De 1900 à 2250	De 800 à 1000	1.1	38(-1;-4)dB	A*3 E*3B V*C3	B
LONDRES	Bois Access	124	De 1900 à 2150	De 780 à 1000	1.3	29(-1;-3)dB	A*3 E*3B V*C3	
LORIENT	Bois Access	125	De 1900 à 2150	De 780 à 1000	1.7	31(-2;-2)dB	A*3 E*3B V*C3	
LUNEL	Bois Access	124	De 1900 à 2150	De 880 à 1000	1.7	31(-2;-2)dB	A*3 E*3B V*C3	
LUSSAULT	Bois Confort	128	De 1900 à 2350	De 770 à 1030	1.4	36(-1;-4)dB	A*3 E*3B V*A3	B
LUTÈCE	Bois Confort	128	De 1790 à 2500	De 680 à 1030	1.4	36(-1;-4)dB	A*3 E*3B V*A3	B
MALYA 1	Alu Confort	47	De 2030 à 2350	De 810 à 1100	1.3	35(-1;-3)dB	A*3 E*4B V*C3	
MALYA 1 DUO	Mixte	111	De 1900 à 2250	De 800 à 1000	1.4	38(-1;-4)dB	A*3 E*3B V*C3	
MALYA 2	Alu Confort	47	De 2030 à 2350	De 810 à 1100	1.3	35(-1;-3)dB	A*3 E*4B V*C3	
MANDELIEU	Bois Access	124	De 1900 à 2150	De 780 à 1000	1.7	31(-2;-2)dB	A*3 E*3B V*C3	
MANOSQUE	Bois Access	124	De 1900 à 2150	De 780 à 1000	1.5	32(-1;-3)dB	A*3 E*3B V*C3	
MARIE	Bois Access	124	De 1700 à 2150	De 700 à 1000	1.1	26(-1;-3)dB	A*3 E*3B V*C3	
MÉDINA	Alu Confort	47	De 1990 à 2350	De 800 à 1100	1.5	35(-1;-3)dB	A*3 E*4B V*C3	C
MÉDINA DUO	Mixte	111	De 1900 à 2250	De 780 à 1000	1.6	38(-1;-4)dB	A*3 E*3B V*C3	C
MILKY 1	PVC	93	De 1874 à 2312	De 698 à 1105	1.7		A*3 E*7B V*C3	
MILKY 2	PVC	94	De 1794 à 2312	De 698 à 1105	1.7		A*3 E*7B V*C3	
MILKY 4	PVC	93	De 1772 à 2312	De 635 à 1105	1.7		A*3 E*7B V*C3	
MILKY 5	PVC	94	De 1712 à 2312	De 755 à 1105	1.7		A*3 E*7B V*C3	
NAGANO	Acier	80	De 1700 à 2150	De 700 à 1011	1.1	29(-4;-5)dB	A*4 E*5B V*C3	A
NATIV 1	Nativ	149	De 1800 à 2250	De 800 à 1200	0.71	32(0;-2)dB	A*3 E*6B V*C3	A
NATIV 2	Nativ	146	De 1800 à 2250	De 800 à 1200	0.71	32(0;-2)dB	A*3 E*6B V*C3	A
NATIV 3	Nativ	148	De 1950 à 2250	De 800 à 1200	0.71	32(0;-2)dB	A*3 E*6B V*C3	A

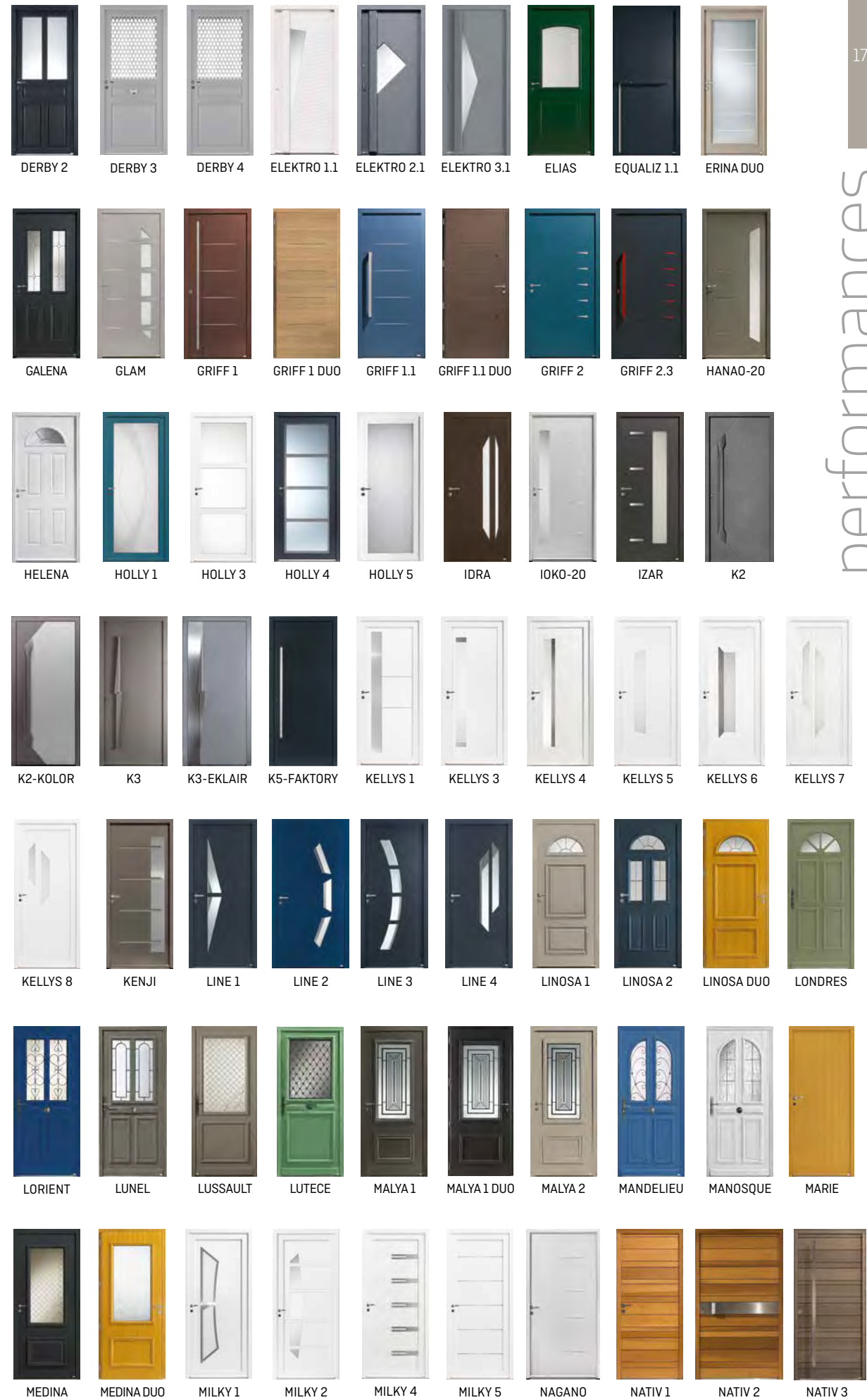

performances

MODÈLE	GAMME	PAGE	Dim. Mini et Maxi sur mesure (dim. tableau en cm)		Coefficient Ud W/(m².K) selon la norme NF EN 14351-1	Performance d'affaiblisse- ment Acoustique Rw(C;C <sub>p</sub> ) dB en prestation de base, dim. 215x90	Performance d'étanchéité AEV* en prestation de base, dim. 215x90	Indice envi- ronne- mental
			Hauteur	Largeur				
NATIV 8	Nativ	149	De 1800 à 2250	De 800 à 1200	0.71	32(0;-2)dB	A*3 E*6B V*C3	A
NATIV 9 FUSION	Nativ	150	De 1800 à 2250	De 850 à 1200	0.75	32(0;-2)dB	A*3 E*6B V*C3	A
NATIV 10 FUSION	Nativ	150	De 1800 à 2250	De 800 à 1200	0.75	32(0;-2)dB	A*3 E*6B V*C3	B
NATIV 11 FUSION	Nativ	150	De 1800 à 2250	De 800 à 1200	0.75	32(0;-2)dB	A*3 E*6B V*C3	B
NATIV 20 FUSION SHOU SUGI BAN	Nativ	153	De 1800 à 2250	De 850 à 1200	0.76	32(0;-2)dB	A*3 E*6B V*C3	A
NATIV 21 FUSION SHOU SUGI BAN	Nativ	154	De 1800 à 2250	De 800 à 1200	0.76	32(0;-2)dB	A*3 E*6B V*C3	B
NATIV 22 FUSION SHOU SUGI BAN	Nativ	153	De 1800 à 2250	De 800 à 1200	0.76	32(0;-2)dB	A*3 E*6B V*C3	B
NATIV 23 FUSION SHOU SUGI BAN	Nativ	153	De 1800 à 2250	De 800 à 1200	0.76	32(0;-2)dB	A*3 E*6B V*C3	
NATIV 24 FUSION SHOU SUGI BAN	Nativ	154	De 1800 à 2250	De 800 à 1200	0.76	32(0;-2)dB	A*3 E*6B V*C3	
NATIV 25 FUSION SHOU SUGI BAN	Nativ	154	De 1950 à 2250	De 800 à 1200	0.76	32(0;-2)dB	A*3 E*6B V*C3	
NATIV 26 FUSION SHOU SUGI BAN	Nativ	154	De 1800 à 2250	De 800 à 1200	0.76	32(0;-2)dB	A*3 E*6B V*C3	
NEKO 1	Acier	79	De 1700 à 2150	De 700 à 1011	1.3	30(-3;-4)dB	A*4 E*5B V*C3	B
NEKO 2	Acier	81	De 1700 à 2150	De 700 à 1011	1.1	29(-4;-5)dB	A*4 E*5B V*C3	
NEPTUNE	Alu Confort	67	De 1566 à 2500	De 679 à 1350	1.7	35(0;-3)dB	A*4 E*7B V*C2	
NIKAO	Acier	76	De 1710 à 2150	De 700 à 1011	1.1	29(-4;-5)dB	A*4 E*5B V*C3	A
NINJA 1	Acier	75	De 1950 à 2150	De 700 à 1011	1.4	30(-3;-4)dB	A*4 E*5B V*C3	B
NINJA 2	Acier	81	De 1700 à 2150	De 700 à 1011	1.1	29(-4;-5)dB	A*4 E*5B V*C3	
ODENSE	Acier	81	De 1880 à 2150	De 730 à 1011	1.1	29(-4;-5)dB	A*4 E*5B V*C3	A
OLYZ 2	Alu Confort	35	De 1840 à 2500	De 800 à 1000	1.0	36(-1;-4)dB	A*4 E*5B V*C3	
OLYZ 3	Alu Confort	34	De 1840 à 2500	De 800 à 1200	0.91	35(-1;-4)dB	A*4 E*6B V*C3	
OPUS 1 DUO	Mixte	117	De 1800 à 2250	De 780 à 1100	0.88	34(-1;-4)dB	A*3 E*4B V*C3	
OPUS 2 DUO	Mixte	117	De 1800 à 2250	De 780 à 1100	0.88	34(-1;-4)dB	A*3 E*4B V*C3	
OPUS 3 DUO	Mixte	117	De 1800 à 2250	De 780 à 1100	0.88	34(-1;-4)dB	A*3 E*4B V*C3	
ORO	Acier	76	De 1905 à 2150	De 770 à 1011	1.4	30(-3;-4)dB	A*4 E*5B V*C3	B
PALM	Alu Confort	34	De 1900 à 2350	De 650 à 1000	1.1	35(-1;-3)dB	A*4 E*5B V*C3	B
PALM DUO	Mixte	109	De 1940 à 2250	De 700 à 1100	1.4	34(-1;-4)dB	A*3 E*3B V*C3	C
PICTO 1	Alu Confort	44	De 1950 à 2350	De 800 à 1100	0.91	35(-1;-4)dB	A*4 E*6B V*C3	B
PICTO 3	Alu Confort	44	De 1970 à 2350	De 800 à 1100	1.2	35(-1;-3)dB	A*3 E*4B V*C3	C
PIX	Acier	84	De 1950 à 2150	De 800 à 1011	1.6	30(-3;-4)dB	A*4 E*5B V*C3	B
PRADES	Bois Confort	131	De 1900 à 2350	De 680 à 1000	1.1	38(-2;-5)dB	A*3 E*3B V*A3	A
PRADO DUO	Mixte	111	De 1900 à 2250	De 800 à 1000	1.2	38(-1;-4)dB	A*3 E*3B V*C3	B
PS 17	Alu Access	59	De 1700 à 2250	De 600 à 1000	1.1	28(-2;-4)dB	(A*4 E*5B V*C3)	B
PS 37	Alu Access	59	De 1700 à 2250	De 810 à 1000	1.2	30(0;-2)dB	A*4 E*5B V*C3	B
PSP	Acier	85	De 1700 à 2150	De 700 à 1011	1.1	29(-4;-5)dB	A*4 E*5B V*C3	A
PST-19	Acier	85	De 1700 à 2150	De 740 à 1011	1.2	29(-4;-5)dB	A*4 E*5B V*C3	B
PSV-19	Acier	85	De 1730 à 2150	De 700 à 1011	1.4	30(-3;-4)dB	A*4 E*5B V*C3	B
REIMS	Bois Confort	128	De 1600 à 2350	De 580 à 1000	1.5	32(-1;-2)dB	A*3 E*3B V*A3	C
RICHELIEU	Bois Confort	128	De 1900 à 2350	De 690 à 1000	1.4	36(-1;-4)dB	A*3 E*3B V*A3	B
SAMAZAN	Bois Confort	131	De 1600 à 2500	De 590 à 1030	1.1	38(-2;-5)dB	A*3 E*3B V*A3	A
SANAKA	Acier	79	De 1865 à 2150	De 720 à 1011	1.1	29(-4;-5)dB	A*4 E*5B V*C3	
SANCERRES	Bois Confort	131	De 1700 à 2250	De 780 à 930	1.5	32(-1;-2)dB	A*3 E*3B V*A3	C
SAORI	Acier	81	De 1700 à 2150	De 750 à 1011	1.1	29(-4;-5)dB	A*4 E*5B V*C3	A
SARAGOSSE	Acier	82	De 1790 à 2150	De 740 à 1011	1.1	29(-4;-5)dB	A*4 E*5B V*C3	A
SAYA	Acier	76	De 1700 à 2150	De 760 à 1011	1.1	29(-4;-5)dB	A*4 E*5B V*C3	A
SEATTLE	Acier	82	De 1880 à 2150	De 760 à 1011	1.6	29(-4;-5)dB	A*3 E*3B V*C3	B
SELA-20	Acier	79	De 1730 à 2150	De 700 à 1000	1.4	30(-3;-4)dB	A*4 E*5B V*C3	B
SIERO	Alu Confort	47	De 1900 à 2250	De 800 à 1000	1.2	35(-1;-3)dB	A*3 E*4B V*C3	C
SILK-201	Acier	76	De 1860 à 2150	De 700 à 1011	1.3	30(-3;-4)dB	A*4 E*5B V*C3	B
SILK-202	Acier	76	De 1870 à 2150	De 700 à 1011	1.4	30(-3;-4)dB	A*4 E*5B V*C3	B
SVEN	Acier	79	De 1790 à 2150	De 760 à 1011	1.5	33(-2;-4)dB	A*3 E*3B V*C3	C
TAOS	Acier	77	De 1905 à 2150	De 700 à 1011	1.4	30(-3;-4)dB	A*4 E*5B V*C3	B
TRACY 1	PVC	99	De 1912 à 2312	De 705 à 1105	1.4		A*3 E*7B V*C3	
TRACY 2	PVC	99	De 1912 à 2312	De 705 à 1105	1.9		A*3 E*7B V*C3	
TRACY 3	PVC	99	De 1912 à 2312	De 705 à 1105	1.6		A*3 E*7B V*C3	
TRACY 4	PVC	99	De 1912 à 2312	De 715 à 1105	1.7		A*3 E*7B V*C3	
VALENÇAY	Bois Confort	128	De 1900 à 2350	De 680 à 1000	1.4	36(-1;-4)dB	A*3 E*3B V*A3	B
VEGA 1	PVC	96	De 1912 à 2312	De 755 à 1105	1.4		A*3 E*7B V*C3	
VEGA 2	PVC	96	De 1912 à 2312	De 755 à 1105	1.4		A*3 E*7B V*C3	
VOLT	Alu Confort	42	De 1800 à 2500	De 700 à 1100	1.1	35(-1;-3)dB	A*4 E*5B V*C3	B
VOLT DUO	Mixte	107	De 1900 à 2250	De 780 à 1000	1.5	36(0;-3)dB	A*3 E*3B V*C3	C



performances



Zilten<sup>P o r t e s</sup>



**ELITE FERMETURES**

*Votre Satisfaction, Notre Motivation*

[www.elite-fermetures.fr](http://www.elite-fermetures.fr)

04 74 14 71 80